

# AUDIENCIA PÚBLICA DE RENDICIÓN DE CUENTAS FINAL GESTIÓN 2022



DR. ELIOS OMAR ROJAS SÁNCHEZ  
ADMINISTRADOR REGIONAL

# INTRODUCCIÓN

La Caja Nacional de Salud, Regional Cochabamba, en cumplimiento a:

- La Constitución Política del Estado.
- La Política Nacional de Transparencia y Lucha Contra la Corrupción, (aprobado por Decreto Supremo N° 214 de 22 de julio de 2009).
- La Ley N° 3341 (la responsabilidad de toda entidad pública de rendir cuentas con participación ciudadana y control social).

# INTRODUCCIÓN

La Audiencia Pública de Rendición de Cuentas Final es un encuentro entre:

- Las autoridades de la Caja Nacional de Salud.
- Los Controles Sociales.

Se brinda información sobre:

- La misión, visión.
- Resultados de los objetivos estratégicos.
- De la planificación anual institucional.
- Del presupuesto fundamentalmente.

# INTRODUCCIÓN

Se priorizan estos resultados específicos de la gestión pública institucional a los que se hizo seguimiento durante todo el proceso de la gestión 2022 periódicamente.

# CAJA NACIONAL DE SALUD

Es una institución:

- Sin fines de lucro.
- Con autonomía de gestión administrativa y técnica de salud.
- Con personería jurídica.
- Patrimonio propio.
- Plena capacidad de acción para el cumplimiento de sus funciones.



## MISIÓN

La Caja Nacional de Salud suministrará a los asegurados las prestaciones en servicios, especies y dinero del régimen de enfermedad, maternidad y riesgos profesionales a corto plazo establecidas por el Código de Seguridad Social, su Reglamento y disposiciones conexas.

(PEI 2021 -2025)

## VISIÓN

“La Caja Nacional de Salud es referente nacional e internacional en la prestación de servicios integrales de salud de la Seguridad Social a Corto Plazo, con calidad, transparencia, compromiso, integralidad, excelencia y sostenibilidad”.  
(PEI 2021 -2025)

# ESTRUCTURA ORGANIZACIONAL R.A. No 10/2009

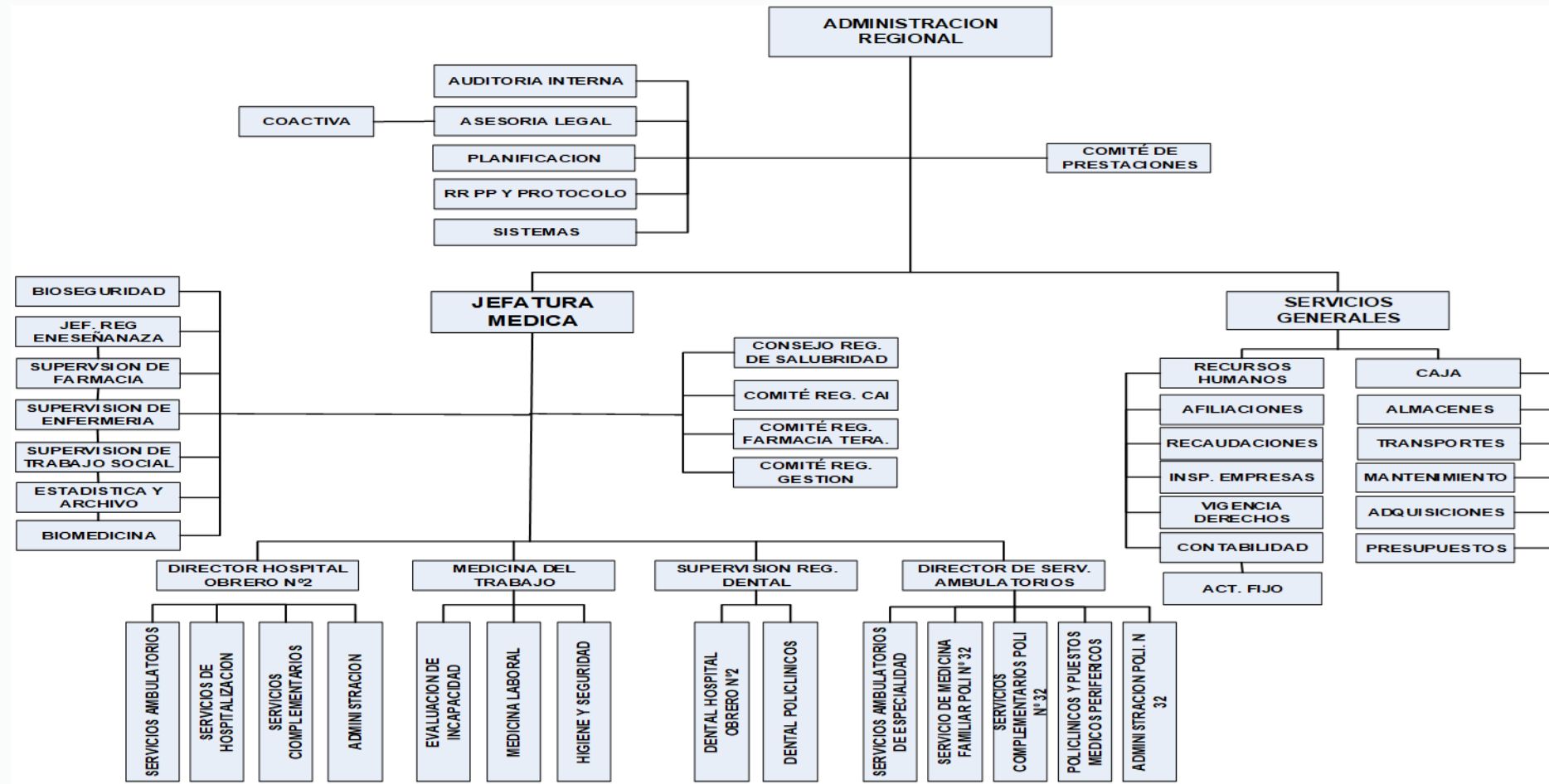

FUENTE: PLANIFICACIÓN

# ESTRUCTURA ORGANIZACIONAL FUNCIONAL

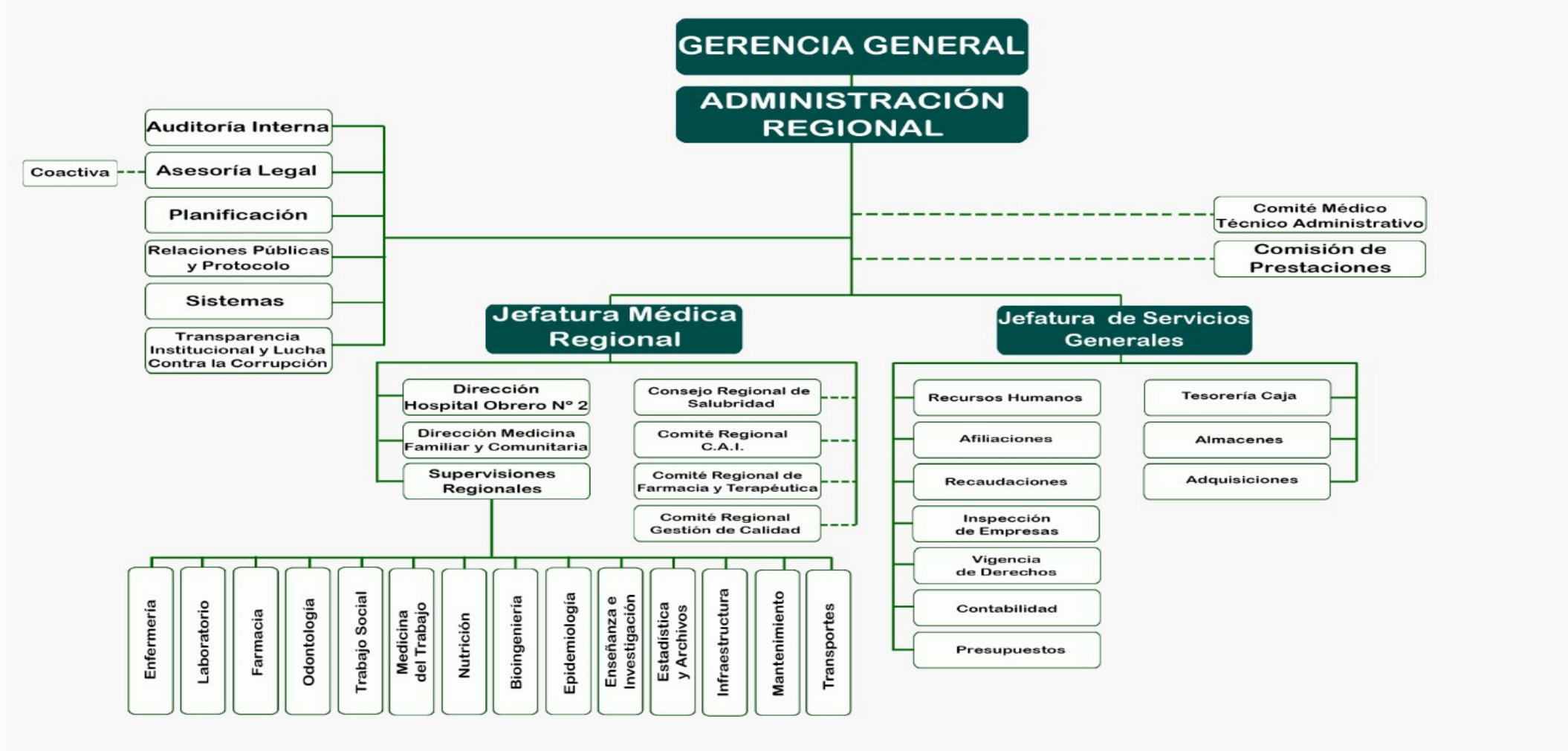

FUENTE: PLANIFICACIÓN

# RECURSOS HUMANOS

## CANTIDAD TOTAL DE PERSONAL GESTIÓN 2022

PERSONAL	N°
CANTIDAD PERSONAL DE PLANTA	1.149
CANTIDAD PERSONAL DE CONTRATO	1.368
CONSULTORES EN LÍNEA	2
TOTAL	2.519

## ÍTEMS DESIGNADOS GESTIÓN 2022

ÍTEMS EN ACEFALÍA ENERO 2022	232
ÍTEMS CONVOCADOS GESTIÓN 2022	65

ÍTEMS SECTOR ADMINISTRATIVO CONVOCADOS GESTIÓN 2022	CANTIDAD ÍTEMS PUBLICADOS	OBSERVACIONES
<b>SECRETARIA I</b>	1	DESIGNADA A LA GANADORA
<b>TÉCNICO III (COMPRAS Y TRANSPORTES)</b>	2	EN REVISIÓN OFICINA NACIONAL
<b>INSPECTOR II</b>	1	EN REVISIÓN OFICINA NACIONAL
<b>TRABAJADOR MANUAL</b>	3	TRES ÍTEMS DESIGNADOS
<b>UJIER</b>	4	3 ÍTEMS DESIGNADOS Y 1 ÍTEM QUEDÓ DESIERTO
<b>PROFESIONAL II</b>	1	DESIGNADO AL POSTULANTE GANADOR
<b>AUXILIAR DE OFICINA I</b>	1	POSTULANTE GANADOR DESIGNADO
<b>AUXILIAR DE OFICINA II</b>	2	2 ÍTEMS DESIGNADOS
<b>AUXILIAR DE OFICINA III</b>	1	1 ÍTEM DESIGNADO
<b>TÉCNICO UNIDAD MÉDICA I (BIOSEGURIDAD)</b>	1	SE DESIGNÓ A LA COMISIÓN DE CALIFICACIÓN QUIEN INICIARÁ EL PROCESO
<b>TÉCNICO EQUIPO MÉDICO</b>	2	EN REVISIÓN OFICINA NACIONAL
<b>TÉCNICO UNIDAD MÉDICA I (TÉCNICO RADIÓLOGO)</b>	3	EN OPINIÓN LEGAL EN LA REGIONAL CBBA
<b>SUPERVISOR ADMITIVO I (CONTABILIDAD)</b>	1	DESIERTA
<b>SUPERVISOR ADMTIVO. (COMPRAS)</b>	1	DESIERTA
<b>TÉCNICO VI</b>	1	EN OFICINA NACIONAL EN REVISIÓN
<b>ABOGADO</b>	1	1 ÍTEM DESIGNADO
<b>TÉCNICO RADIÓLOGO</b>	1	EN OFICINA NACIONAL EN REVISIÓN
	<b>27</b>	

ITEMS SECTOR SALUD CONVOCADOS GESTION 2022	CANTIDAD ITEMS PUBLICADOS	OBSERVACIONES
MEDICO FAMILIAR (PROMOCION INTERNA)	9	ESTA EN PROCESO DE REVISIÓN OFICINA NACIONAL
MEDICO ESPECIALISTA (PROMOCION INTERNA)	2	1 ITEM ESTA OBSERVADO POR TRANSPARENCIA Y 1 POSTULANTE RENUNCIÓ
MÉDICO PSIQUIATRA Y OFTALMÓLOGO	2	DOS DESIGNADOS
MÉDICO ANESTESIÓLOGO	2	DOS DESIGNADOS
MÉDICO DE GUARDIA CIRUJANO	2	EN PROCESO DE REVISIÓN Y RESOLUCIÓN DE IMPUGNACIÓN
MÉDICO CIRUJANO GENERAL	2	SE DESIGNÓ A DOS POSTULANTES GANADORES
MEDICO GASTROENTERÓLOGO	1	SE DESIGNO A 1 POSTULANTE GANADOR
MEDICO GINECOLOGO	3	SE DESIGNO 3 GANADORES
MÉDICO INTERNISTA	1	SE DESIGNÓ A LA GANADORA
MEDICO NEFRÓLOGO	2	1 ITEM DESIGNADO Y OTRO ÍTEM SIN GANADOR
MEDICO NEUMOLOGO	1	DESIERTA SIN POSTULANTE
MÉDICO NEURÓLOGO	3	SE DESIGNÓ A DOS ITEMS UNO QUEDO DESIERTO
MÉDICO ENDOCRINÓLOGO	1	SIN GANADORES
MÉDICO OTORRINOLARINGÓLOGO	1	SE DEVOLVIO A LA COMISIÓN LOS DOCUMENTOS, NO TIENE GANADOR
MÉDICO RADIOLOGO	1	EN PROCESO CON LA COMISIÓN DE CALIFICACIÓN
MÉDICO TRAUMATÓLOGO	3	TRES ITEMS DESIGNADOS
MEDICO UROLOGO	1	OBSERVADO POR PRESENTAR RECURSO JERÁRQUICO
MÉDICO INTENSIVISTA	1	DESIGNADO AL GANADOR

# CAJA NACIONAL DE SALUD REGIONAL COCHABAMBA

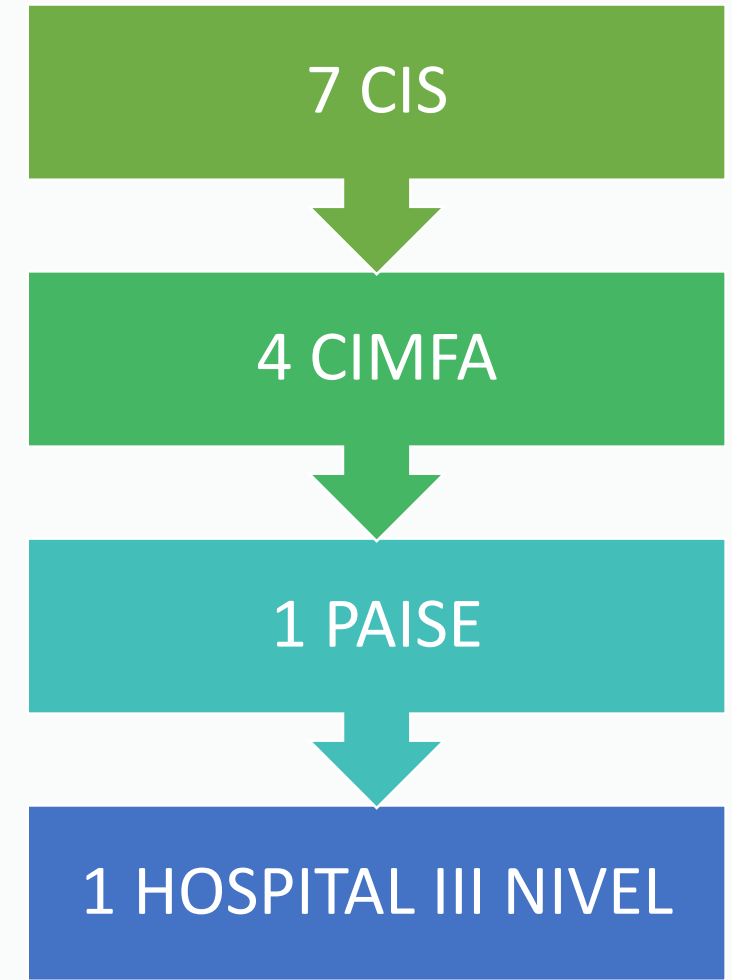

# PLANIFICACIÓN

## PROGRAMACIÓN OPERATIVA ANUAL GESTIÓN 2022

TAREAS PLANIFICADAS GESTIÓN 2022	TAREAS PROGRAMADAS	TAREAS CUMPLIDAS	TAREAS EN PROCESO	TAREAS NO CUMPLIDAS	TOTAL
Cantidad de Operaciones	2.099	1.381	620	98	2.099
PORCENTAJE DE AVANCE DE OBJETIVO ANUAL	100%	80.17%	17.12%	2.71%	100%

## PORCENTAJE DE AVANCE POR TRIMESTRE

PRIMER TRIMESTRE		SEGUNDO TRIMESTRE		TERCER TRIMESTRE		CUARTO TRIMESTRE	
META	LOGRO	META	LOGRO	META	LOGRO	META	LOGRO
100%	66.92%	100%	80.62	100%	81.50	100%	80.17

# PLANIFICACIÓN

## RESULTADOS POR UNIDAD ORGANIZACIONAL 4TO TRIMESTRE/2022

RESULTADOS POR UNIDAD ORGANIZACIONAL 4to TRIMESTRE/2022								
UNIDAD ORGANIZACIONAL	PROGRAMADAS	OPERACIONES			PORCENTAJE DE EJECUCION			
		EJECUTADAS	EN PROCESO	NO EJECUTADAS	1ER TRIMESTRE	2DO TRIMESTRE	3er TRIMESTRE	4to TRIMESTRE
ADMINISTRACION REGIONAL	21	16	4	1	71,43	63,64	100	95,45
AUDITORIA INTERNA	12	11	0	1	100	100	100	92,86
ASESOR LEGAL	11	7	2	2	50	50	42,86	60
COACTIVO	7	6	1	0	100	100	83,33	100
PLANIFICACION	8	8	0	0	100	100	100	100
RELACIONES PUBLICAS Y PROTOCOLO	5	4	0	1	100	75	100	100
SISTEMAS	40	40	0	0	100	100	100	100
TRANSPARENCIA Y LUCHA CONTRA LA CORRUPCION	12	10	1	1	75	100	100	100

# PLANIFICACIÓN

## RESULTADOS POR UNIDAD ORGANIZACIONAL 4TO TRIMESTRE/2022

JEFATURA MÉDICA REGIONAL	107	99	7	1	93,3	100	97,5	93,4
SUPERVISION DE ODONTOLOGIA	11	9	2	0	66,67	92,4	66,67	63,64
SUPERVISION DE ENFERMERIA	29	24	3	2	100	78,57	90	89,29
BIO-MEDICINA	15	15	0	0	100	100	100	100
INFRAESTRUCTURA	7	4	2	1	100	66,67	60	57,14
ENSEÑANZA E INVESTIGACION	17	17	0	0	100	100	100	100
ESTADISTICA	16	16	0	0	100	100	100	100
SUPERVISION DE FARMACIA	9	9	0	0	100	100	100	100
TRANSPORTES	10	7	1	2	100	100	71,43	66,67
SUPERVISION DE LABORATORIO	12	12	0	0	100	100	100	100
EPIDEMIOLOGIA	32	32	0	0	100	100	100	100
TRABAJO SOCIAL	10	10	0	0		100	100	100
SUPERVISION DE NUTRICION	12	12	0	0	100	100	100	100
BIENES Y SERVICIOS	27	18	5	4	83,33	71,43	55	68
MEDICINA DEL TRABAJO	38	34	4	0	100	100	95,83	89,47

# PLANIFICACIÓN

## RESULTADOS POR UNIDAD ORGANIZACIONAL 4TO TRIMESTRE/2022

JEFATURA DE SERVICIOS GENERALES	11	10	1	0	100	100	100	90,91
CONTABILIDAD	8	6	0	2	100	100	80	85,71
PRESUPUESTO	9	8	0	1	100	80	100	100
RECAUDACIONES	5	3	2	0	100	66,67	50	40
INSPECCION EMPRESAS COBRANZAS	10	8	2	0	100	100	90	85,71
AFILIACION DE EMPRESAS	21	20	1	0	100	92,31	100	100
VIGENCIA DE DERECHOS	8	5	3	0	100	75	66,67	62,5
ACTIVO FUO	5	1	0	4	100	100	80	33,33
CAJA (TESORERIA)	10	10	0	0	100	100	100	100
ALMACENES	4	4	0	0	100	100	100	100
ADQUISICIONES	7	7	0	0	100	100	100	100
RECURSOS HUMANOS	19	11	3	5	44,44	76,92	73,33	76,47

# PLANIFICACIÓN

## RESULTADOS POR UNIDAD ORGANIZACIONAL 4TO TRIMESTRE/2022

DIRECCION HOSPITAL OBRERO N° 2	140	77	59	4	55,56	60,27	56,73	56,43
DIRECCION CIMFA M.A.V.	142	88	52	2	80	69,33	63,96	61,9
CIMFA VILLA GALINDO	137	93	42	2	63,64	72,06	71,72	70,07
CIMFA QUILLACOLLO	146	82	62	2	54,05	54,55	59,46	60
CIMFA SUR	130	80	47	3	63,64	64,29	67,33	65,93
CIS PUNATA	107	51	47	9	37,93	48,28	54,88	58,33
CIS SACABA	107	73	31	3	65,38	75	74,07	71,96
CIS SARCOBAMBA	96	43	47	6	38,46	59,26	54,67	54,55
CIS COBOCE	100	64	32	4	54,17	58,82	67,57	71
CIS AIQUILE	101	56	38	7	54,17	56,6	58,44	54,81
CIS KAMI	102	42	48	12	26,09	36,73	35,21	42,27
CIS VILLA TUNARI	97	64	23	10	61,54	75,93	71,05	79,41
PAISE RECOLETA	102	51	46	5	53,57	55,56	53,16	51,43
GESTION DE RIESGOS	7	4	2	1		75	75	80
<b>TOTAL</b>	<b>2099</b>	<b>1381</b>	<b>620</b>	<b>98</b>	<b>66,92</b>	<b>80,62</b>	<b>81,5</b>	<b>80,17</b>

## TOTAL OPERACIONES PROGRAMADAS REGIONAL COCHABAMBA

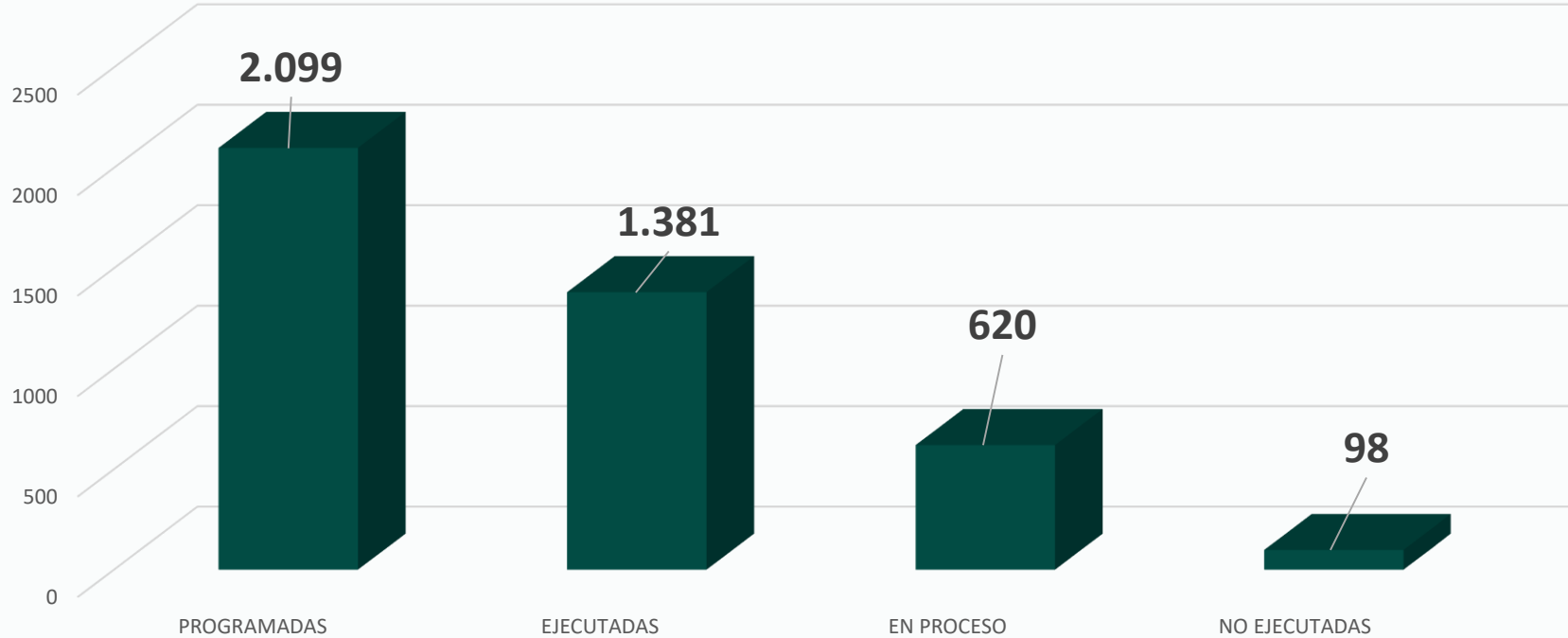

Del análisis efectuado de un total de 2.099 operaciones programadas, se han cumplido 1.381 es decir 80.17% de avance sobre el 100% programado Anual.

## PROBLEMAS IDENTIFICADOS:

Los Problemas más relevantes que inciden en el cumplimiento de las metas tanto en los centros de salud: Hospital Obrero N° 2, CIMFA, CIS, PAISE y área administrativa, básicamente responde a la emergencia sanitaria de la pandemia del COVID-19.

- a) Atenciones Integrales de Salud no se cumplieron en el Primer, Segundo y Tercer Trimestre/2022, porque los asegurados no se presentaron tanto en el Hospital Obrero N°2 como en CIMFA y CIS, por temor al contagio del coronavirus.
- b) En el **PAISE** Recoleta; el rendimiento de los especialistas depende de las referencias de los CIS y CIMFA en la medida en que los pacientes son enviados de los centros mencionados, se cumplirán las metas.
- c) **Recaudaciones - Cotizaciones.-**  
No se cumplió la meta, debido a la presencia de la pandemia del coronavirus, se cerraron varias empresas y el cierre de los juzgados.

# OBJETIVOS REGIONALES

- IMPLEMENTAR LA RED DE SALUD FUNCIONAL INTEGRAL E INTEGRADA.  
Al Cuarto Trimestre se tiene un cumplimiento del 100%.
- FORTALECER LA ATENCIÓN INTEGRAL MATERNO INFANTIL NEONATAL.  
Al Cuarto Trimestre se tiene un cumplimiento del 100%.
- CONTROLAR AL 85% DE PACIENTES CON ENFERMEDADES TRANSMISIBLES Y NO TRANSMISIBLES.  
Al Cuarto Trimestre se tiene un cumplimiento del 100%.
- FORTALECER LA GESTIÓN INTEGRAL DE SUMINISTRO DE MEDICAMENTOS E INSUMOS.  
Al Cuarto Trimestre se tiene un cumplimiento del 100%.

- PROTEGER LA SALUD OCUPACIONAL EN EMPRESAS Y TRABAJADORES.  
Al Cuarto Trimestre se tiene un cumplimiento del 100%.
- ATENCIÓN OPORTUNA ANTE EMERGENCIAS, DESASTRES Y EPIDEMIAS A LA POBLACIÓN ASEGURADA EN ESTABLECIMIENTOS DE SALUD.  
Al Cuarto Trimestre se tiene un cumplimiento del 100%.
- ADMINISTRACIÓN EFICIENTE DE RECURSOS HUMANOS.  
Al Cuarto Trimestre se tiene un cumplimiento del 100%.
- MEJORAR LA EFICIENCIA ADMINISTRATIVA FINANCIERA.  
Al Cuarto Trimestre se tiene un cumplimiento del 86.34%.

# PRESUPUESTO ASIGNADO GESTIÓN 2022

## EJECUCIÓN PRESUPUESTARIA DE RECURSOS (INGRESOS) DEL 1 DE ENERO AL 31 DE DICIEMBRE/2022

CÓDIGO					ACUMULADO AL 31 DE DICIEMBRE/2022		SALDOS		PORCENTAJE	
PRESUP.	D E T A L L E	PRESUPUESTO APROBADO	MODIFICACIONES	PRESUPUESTO VIGENTE	DEVENGADO	PERCIBIDO	DEVENGADO	PERCIBIDO	DEVENGADO	PERCIBIDO
		2022	2022	2022	2022	2022	2022	2022	%	%
12000	VENTA DE BIENES Y SERV. DE LAS ADM. PUBLICAS	4.496.400,00		4.496.400,00	3.627.694,81	3.603.976,81	868.705,19	892.423,19	80,68%	80,15%
15000	TASAS, DERECHOS Y OTROS INGRESOS	2.793.322,00		2.793.322,00	6.703.093,40	1.502.365,90	(3.909.771,40)	1.290.956,10	239,97%	53,78%
16000	INTERESES Y OTRAS RENTAS DE LA PROPIEDAD			0,00			0,00	0,00	0,00%	0,00%
17000	CONTRIBUCIONES A LA SEGURIDAD SOCIAL	294.524.753,00		294.524.753,00	226.396.847,98	203.802.182,58	68.127.905,02	90.722.570,42	76,87%	69,20%
35000	DISMINUCIÓN DE OTROS ACTIVOS	185.685.542,00	20.456.491,28	206.142.033,28			206.142.033,28	206.142.033,28	0,00%	0,00%
39000	INCREMENTO DE OTROS PASIVOS Y APORTES DE CAPITAL			0,00			0,00	0,00	0,00%	0,00%
	<b>TOTAL INGRESOS</b>	<b>487.500.017,00</b>	<b>20.456.491,28</b>	<b>507.956.508,28</b>	<b>236.727.636,19</b>	<b>208.908.525,29</b>	<b>271.228.872,09</b>	<b>299.047.982,99</b>	<b>46,60%</b>	<b>41,13%</b>

# EJECUCIÓN PRESUPUESTARIA DE GASTOS DEL 1 DE ENERO AL 31 DE DICIEMBRE

PROGRAMAS : 00-01-72-73-74-75-76-77-78-					ACUMULADO AL 31 DE DICIEMBRE/2022			SALDOS			PORCENTAJE		
GRUPOS	DESCRIPCION	PRESUPUESTO APROBADO	MODIFICACIONES	PRESUPUESTO VIGENTE	COMPROMISO	DEVENGADO	PAGADO	COMPROMISO	DEVENGADO	PAGADO	COMPROMISO	DEVENGADO	PAGADO
		2022	2022	2022	2022	2022	2022	2022	2022	2022	%	%	%
10000	SERVICIOS PERSONALES	293.847.607,00	14.563.529,00	308.411.136,00	280.692.710,92	280.692.710,92	216.413.225,04	13.154.896,08	13.154.896,08	77.434.381,96	91,01%	91,01%	70,17%
20000	SERVICIOS NO PERSONALES	38.616.526,00	-1.321.825,00	37.294.701,00	28.802.039,73	28.706.203,87	24.796.044,85	8.492.661,27	8.588.497,13	12.498.656,15	77,23%	76,97%	66,49%
30000	MATERIALES Y SUMINISTROS	82.829.074,00	-3.428.175,00	79.400.899,00	67.544.118,40	67.291.259,20	41.985.110,77	11.856.780,60	12.109.639,80	37.415.788,23	85,07%	84,75%	52,88%
40000	ACTIVOS REALES	24.743.448,00	3.042.962,28	27.786.410,28	14.214.430,63	14.214.430,63	3.976.074,53	13.571.979,65	13.571.979,65	23.810.335,75	51,16%	51,16%	14,31%
60000	SERVICIOS DE LA DEUDA PUBLICA Y	18.000.000,00		18.000.000,00	12.342.489,18	12.342.489,18	9.733.277,61	5.657.510,82	5.657.510,82	8.266.722,39	68,57%	68,57%	54,07%
70000	TRANSFERENCIAS	19.463.362,00	2.600.000,00	22.063.362,00	21.408.865,28	21.408.865,28	19.372.614,38	654.496,72	654.496,72	2.690.747,62	97,03%	97,03%	87,80%
90000	OTROS GASTOS	10.000.000,00	5.000.000,00	15.000.000,00	13.972.217,98	13.972.217,98	1.780.756,44	1.027.782,02	1.027.782,02	13.219.243,56	93,15%	93,15%	11,87%
TOTAL DE GASTOS		487.500.017,00	20.456.491,28	507.956.508,28	438.976.872,12	438.628.177,06	318.057.103,62	54.416.107,16	54.764.802,22	175.335.875,66	86,42%	86,35%	62,62%

**EJECUCION PRESUPUESTARIA DE RECURSOS**  
**DEL 01 DE ENERO AL 31 DE DICIEMBRE/2022**

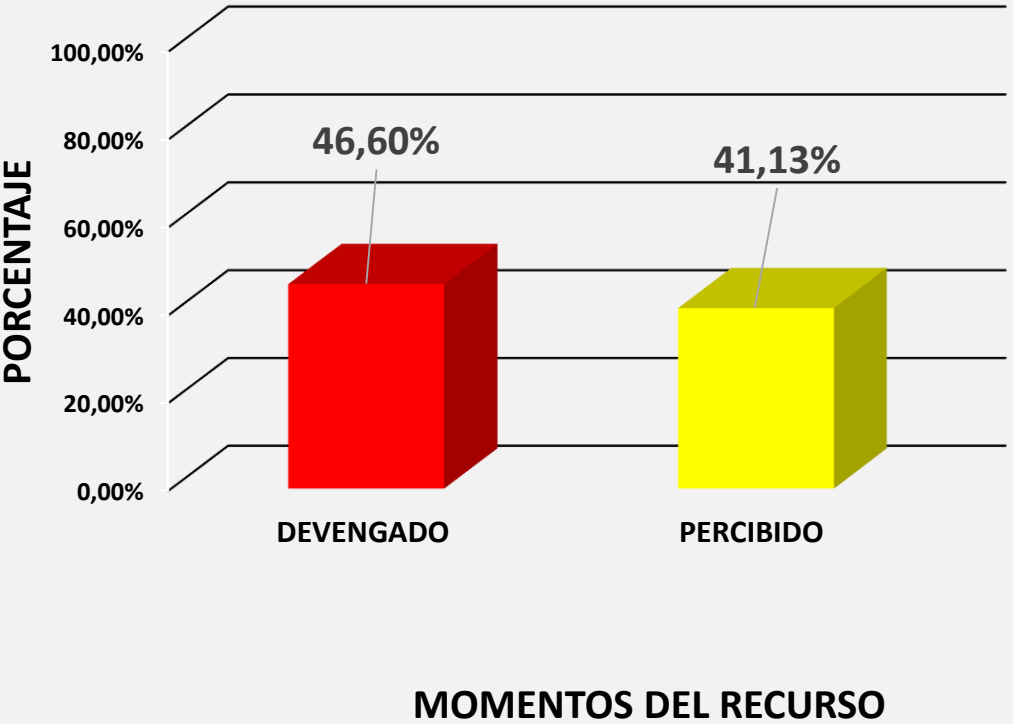

**EJECUCION PRESUPUESTARIA POR OBJETO DE GASTO**  
**DEL 01 DE ENERO AL 31 DE DICIEMBRE/2022**

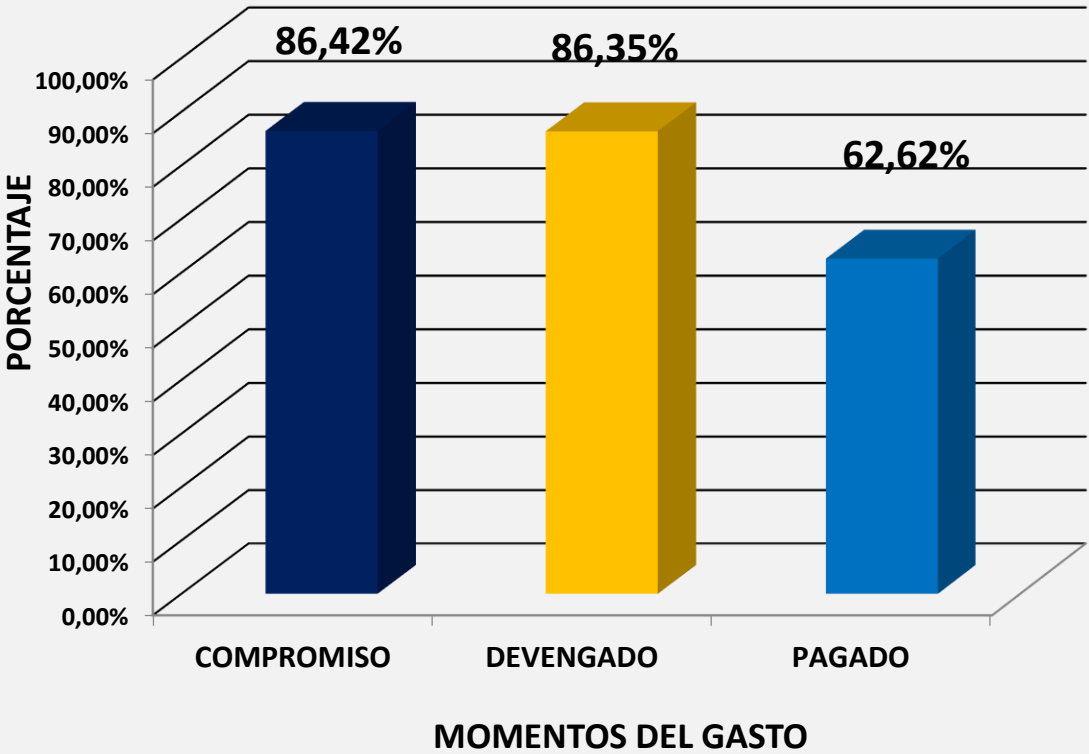

## EJECUCIÓN PRESUPUESTARIA DEL 1 DE ENERO AL 31 DE DICIEMBRE DE PROYECTOS DE INVERSIÓN 2022

DETALLE	PRESUPUESTO VIGENTE						PRESUPUESTO INICIAL	EJECUTADO PRESUPUESTO					TOTAL EJECUTADO	% DE EJE.
	22110	22210	42230	42240	46110			22110	22210	42230	42240	46110		
PROYECTO 38	24.000,00	33.390,00	6.240.509,00	289.379,00		refac. Int.h.o.n2	6.587.278,00	6.162,00	10.017,00				16.179,00	0,25%
PROYECTO 45					945.000,00	impl.comp.hosp.	945.000,00						0,00	0,00%
PROYECTO 46			2.818.260,28			reh.int.sist.elect.	2.818.260,28			1.633.766,85			1.633.766,85	57,97%
PROYECTO 51	12.000,00	15.211,00	4.694.925,00	171.323,00		archivo general	4.893.459,00	4.432,00	5.194,00	3.836.459,38	98.815,78		3.944.901,16	80,62%
PROYECTO 59	4.800,00	4.452,00	1.470.052,00			sist.red.alcanta.	1.479.304,00	2.599,00	3.710,00				6.309,00	0,43%
PROYECTO 71	4.800,00	4.452,00	692.589,00	34.230,00		materno fetal	736.071,00	651,00	742,00		18.062,68		19.455,68	2,64%
PROYECTO 80			854.899,00	42.745,00		oncologia	897.644,00						0,00	0,00%
TOTAL	45.600,00	57.505,00	16.771.234,28	537.677,00	945.000,00	0,00	18.357.016,28	13.844,00	19.663,00	5.470.226,23	116.878,46	0,00	5.620.611,69	30,62%
PORCENTAJE DE EJECUCION								0,08%	0,11%	29,80%	0,64%	0,00%	30,62%	

# RECAUDACIONES

## INGRESOS ECONÓMICOS DE ENERO A DICIEMBRE GESTIÓN 2022

APORTES NORMALES	PRESUPUESTO ANUAL APROBADO PARA LA GESTIÓN 2022	TOTAL INGRESOS ENERO A DICIEMBRE GESTIÓN 2022	PORCENTAJE ALCANZADO
SECTOR PUBLICO (10 %)	42.068.790,83	41.753.201,79	99,25
SECTOR PRIVADO (10 %) MAS MINERIA	133.400.252,39	132.541.446,19	99,36
SEGURO VOLUNTARIO	195.436,32	201.068,40	102,88
SEGURO DE ABOGADO			
SEGURO DELEGADO	1.737.991,75	1.031.633,50	59,36
<b>TOTAL APORTE NORMAL</b>	<b>177.402.471,29</b>	<b>175.527.349,88</b>	<b>98,94</b>

# RECAUDACIONES

## INGRESOS ECONÓMICOS DE ENERO A DICIEMBRE GESTIÓN 2022

APORTANTE DEVENGADO	PRESUPUESTO ANUAL APROBADO PARA LA GESTION 2022	TOTAL INGRESOS ENERO A DICIEMBRE GESTION 2022	PORCENTAJE ALCANZADO
SECTOR PUBLICO (10 %) (DEVENGADO)	606.016,28	359.826,50	59,38
SECTOR PRIVADO (10 %) MAS MINERIA	14.281.538,00	11.589.281,82	81,15
SEGURO VOLUNTARIO (DEVENGADO)	24.795,46	12.036,00	48,54
SEGURO DELEGADO	165.617,21	2.440,34	1,47
COOPERATIVA MINERA 1,80%	8.226.148,26	6.140.582,55	74,65
MINERIA CHICA 1,85 %	321.972,45	369.563,40	114,78
<b>TOTAL APORTES DEVENGADOS</b>	<b>23.626.087,66</b>	<b>18.473.730,61</b>	<b>78,19</b>

# RECAUDACIONES

## INGRESOS ECONÓMICOS DE ENERO A DICIEMBRE GESTIÓN 2022

MULTAS INTERESES Y OTROS INGRESOS	PRESUPUESTO ANUAL APROBADO PARA LA GESTION 2022	TOTAL INGRESOS ENERO A DICIEMBRE GESTION 2022	PORCENTAJE ALCANZADO
INTERESES SOBRE APORTES	737.760,84	643.139,99	87,17
INTERESES DE AMORTIZACIÓN	120.455,93	120.451,82	100,00
MULTA 10% SOBRE INTERESES	73.774,37	64.293,35	87,15
MULTA 1% POR NO PRESEN. DE PLANILLAS	154.272,57	137.151,42	88,90
MULTA 1 % POR NO PRESEN. FORM. AVC-07	335.918,87	204.478,26	60,87
GASTOS JUDICIALES	23.932,96	69.738,10	291,39
DIFERENCIA TIPO DE CAMBIO (DÓLAR Y UFV)	9.261,84	18.436,21	199,06
REPOSICIÓN DE FORMULARIO	24.073,16	23.763,00	98,71
<b>TOTAL</b>	<b>1.479.450,54</b>	<b>1.281.452,15</b>	<b>86,62</b>

# RECAUDACIONES

## INGRESOS ECONÓMICOS DE ENERO A DICIEMBRE GESTIÓN 2022

SECTOR APORTANTE	PRESUPUESTO ANUAL APROBADO PARA LA GESTIÓN 2022	TOTAL INGRESOS ENERO A DICIEMBRE GESTIÓN 2022	PORCENTAJE ALCANZADO
APORTES NORMALES	177.402.471,29	175.527.349,88	98,94
APORTES DEVENGADOS (MORA)	23.626.087,66	18.473.730,61	78,19
MULTAS E INTERESES Y OTROS INGRESOS	1.479.450,54	1.281.452,15	86,62
<b>TOTAL GENERAL</b>	<b>202.508.009,49</b>	<b>195.282.532,64</b>	<b>96,43</b>

# INSPECCIÓN DE EMPRESAS Y COBRANZAS GESTIÓN 2022

GESTIÓN 2022	NOTAS DE AVISO ELABORADAS		NOTAS DE AVISO CANCELADAS	
	Nº	MONTO	Nº	MONTO
ENERO	42	1.211.074,10	28	96.667,51
FEBRERO	46	499.087,86	37	67.569,92
MARZO	65	2.128.544,37	38	119.426,47
ABRIL	60	732.427,61	42	131.860,40
MAYO	62	878.681,18	39	78.864,28
JUNIO	72	937.919,93	46	114.756,86
JULIO	69	1.088.425,45	49	256.311,27
AGOSTO	81	1.033.511,10	51	198.278,35
SEPTIEMBRE	63	1.359.542,62	44	94.133,98
OCTUBRE	73	842.700,67	38	110.272,11
NOVIEMBRE	97	918.390,56	46	66.796,13
DICIEMBRE	85	837.195,51	68	191.330,51
<b>TOTALES</b>	<b>815</b>	<b>12.467.500,96</b>	<b>526</b>	<b>1.526.267,79</b>

## SECCIÓN COACTIVA

## RECUPERACIÓN DE LA MORA GESTIÓN 2022

DETALLE	RECUPERADO	META FIJADA
<b>APORTES DEVENGADOS</b>	1.387.404,29	1.047.964,61
<b>ATENCIONES MÉDICAS H.O. N° 2</b>	392.011,66	324.248,42
<b>TOTAL RECUPERACIÓN DE LA MORA</b>	1.779.415,95	1.372.213,03

# SECCIÓN COACTIVA

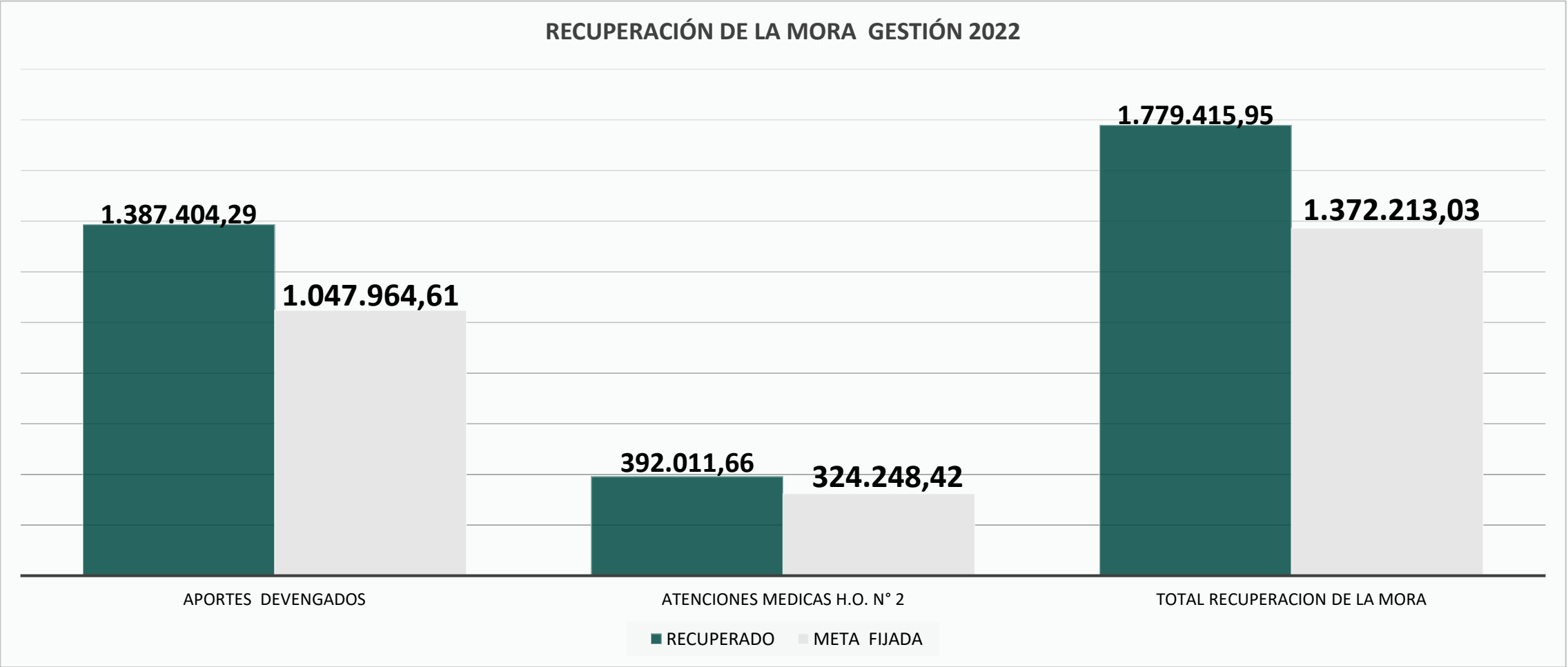

# EJECUCIÓN DEL PRESUPUESTO POR MODALIDAD DE CONTRATACIÓN

## PROCESOS DE CONTRATACIÓN MENOR, DE Bs 1 a Bs 50.000.-

TIPO	CANTIDAD DE PROCESOS	MONTO EJECUTADO (Bs)
Procesados, menores a Bs. 20.000	745	5.901.700
Procesados, menores de Bs. 20.001 a Bs. 50.000	230	7.082.006
TOTAL: MENORES PROCESADOS	975	12.983.706

## PROCESOS DE CONTRATACIÓN ANPE, MAYOR A BS. 50.000.- HASTA BS. 1.000.000.-

TIPO	CANTIDAD DE PROCESOS	MONTO EJECUTADO (Bs)
Recibidos	403	
Cancelados	35	
Procesados	368	52.096.567
<b>TOTAL: ANPE PROCESADOS</b>	<b>368</b>	<b>52.096.567</b>

## CONTRATACIÓN DIRECTA

TIPO	CANTIDAD DE PROCESOS	MONTO EJECUTADO (Bs)
Recibidas	11	
Procesados	11	865.149
<b>TOTAL DIRECTAS PROCESADAS</b>	<b>11</b>	<b>865.149</b>

# RESUMEN DE LOS PROCESOS DE CONTRATACIÓN

MODALIDAD	CANTIDAD DE PROCESOS	MONTO CONTRATADO
Contrataciones Menores	975	12.983.706
Contrataciones ANPE	368	52.096.567
Licitaciones Públicas	0	0
Contrataciones Directas	11	865.149
Contrataciones Directas COVID-19	0	0
TOTAL	1.354	65.945.422

La Unidad de Adquisiciones ha realizado un total de **1.354** procesos de contratación, formalizando mediante órdenes de compra, órdenes de servicio y contratos, la adquisición de bienes, y servicios por un monto total de **Bs 65.945.422.-** Aclarar de que, en esta gestión, no se realizaron compras por COVID 19 y que las compras por Licitación Publica se la realizan en Oficina Nacional.

# AUDITORÍA INTERNA

## CANTIDAD Y TIPO DE AUDITORÍAS GESTIÓN 2022

DETALLE	CANTIDAD
Auditorías financieras	4
Auditorías de cumplimiento	7
Auditorías Operativas	1
Informe de Control Interno	1
Relevamientos de Información	20
Informes Costo beneficio	5
Notas Administrativas (Ind. Resp.)	3

Se realizaron 27 observaciones

Observaciones cumplidas = 15

Observaciones no cumplidas = 10

Observaciones no aplicables = 2

Total auditorías programadas y no programadas = 41

Total auditorías ejecutadas = 40

Total auditorías en proceso = 1

# UNIDAD DE ASESORÍA LEGAL

## CANTIDAD DE PROCESOS JURÍDICOS

CANTIDAD DE PROCESOS PENALES CONCLUIDOS	PROCESOS PENALES EN CURSO	PROCESO PENALES PARA JUICIO	TOTAL PROCESOS PENALES
0	19	7	19

CANTIDAD DE PROCESOS COACTIVOS FISCALES CONCLUIDOS	CANTIDAD DE PROCESOS COACTIVOS FISCALES EN CURSO	TOTAL PROCESOS COACTIVOS FISCALES
4	0	4

CANTIDAD DE PROCESOS ADMINISTRATIVOS CONCLUIDOS	CANTIDAD DE PROCESOS ADMINISTRATIVOS EN CURSO	TOTAL DE PROCESOS ADMINISTRATIVOS
18	15	33

CANTIDAD DE PROCESOS CIVILES CONCLUIDOS	CANTIDAD DE PROCESOS CIVILES EN CURSO	TOTAL PROCESOS CIVILES
0	1	1

CANTIDAD DE PROCESOS LABORALES CONCLUIDOS	CANTIDAD DE PROCESOS LABORALES EN CURSO	TOTAL PROCESOS LABORALES
5	18	23

CANTIDAD DE PROCESOS CONTENCIOSOS	CANTIDAD DE PROCESOS CONTENCIOSOS	TOTAL PROCESOS CONTENCIOSOS
0	5	5

# LOGROS DE LA ADMINISTRACIÓN REGIONAL DE COCHABAMBA



## LOGROS DE LA ADMINISTRACIÓN REGIONAL DE COCHABAMBA

Se ha realizado múltiples gestiones para el logro de las metas institucionales como el fortalecimiento de equipamiento médico, infraestructura y muchos otros proyectos que van en beneficio de los asegurados:

- 5 habilitaciones de establecimientos de salud con puntaje de excelencia.
- 2 acreditaciones de establecimientos de salud con puntaje de excelencia.
- Entrega de proyectos de infraestructura: Archivo General Regional Cochabamba, Sistema de Red de Alcantarillado Sanitario Hospital Obrero N°2 y Rehabilitación Integral del Sistema Eléctrico de Hospital Obrero N°2.
- Inicio de proyecto: Refacción y remodelación integral Hospital Obrero N°2, módulo “Muros y aceras exteriores e interiores”.

## LOGROS DE LA ADMINISTRACIÓN REGIONAL DE COCHABAMBA

- Re funcionalización de Centro Centinela COVID-19 en CIMFA Quillacollo y 4 consultorios de COVID-19 en el CIMFA Sur.
- Fortalecimiento de la atención en establecimientos de salud de primer nivel a través de la ampliación de horarios de atención e implementación de servicios complementarios como: Ecografía, Laboratorio, rayos X y Fisioterapia.
- Fortalecimiento de especialidades médicas en el PAISE Recoleta y CIMFA Quillacollo.

## LOGROS DE LA ADMINISTRACIÓN REGIONAL DE COCHABAMBA

- Adquisición de equipos de última tecnología: equipo de rayos X digital, ecógrafo estacionario, analizador automatizado para inmunología, lavadora y desinfectante para tubos de endoscopia, carro de paro más monitor de signos vitales y otros.
- El equipo del Programa Ampliado de Inmunización, junto a médicos y enfermeras continuaron con las campañas de vacunación contra la Covid-19 dirigiendo brigadas de vacunación a las empresas (Programa “Empresa Saludable”).
- Implementación de bajas médicas virtuales para pacientes con resultado positivo por COVID-19.
- Campañas de promoción de la salud y prevención de enfermedades en las distintas especialidades.

# HABILITACIONES EFECTUADAS POR LA AUTORIDAD DE SUPERVISIÓN DE LA SEGURIDAD SOCIAL DE CORTO PLAZO (ASUSS)

En la gestión 2022 la Caja Nacional de Salud Regional Cochabamba recibió 5 Resoluciones de Habilitaciones, por parte de la Autoridad de Supervisión de la Seguridad Social de Corto Plazo (ASUSS) informando los siguientes:

- Hospital Obrero N° 2.
- CIMFA Sur.
- CIS Punata.
- CIS Sacaba.
- CIS Villa Tunari.

## HOSPITAL OBRERO N°2

Con un puntaje de excelencia 97 puntos, el Hospital Obrero N° 2 recibió el viernes 02 de septiembre de 2022, la plaqueta y Resolución de Habilitación como establecimiento de salud de tercer nivel de atención. Este logro destaca por ser el primer establecimiento de tercer nivel de la seguridad social en ser habilitado a nivel nacional.





## CIS SACABA

El Centro Integral de Salud Sacaba en fecha 6 de mayo de 2022 la Caja Nacional de Salud Regional Cochabamba recibió la Resolución Administrativa N° 0032/2022 de Habilitación por parte de la Autoridad de Supervisión de la Seguridad Social de Corto Plazo (ASUSS).



## CIS PUNATA

El Centro Integral de Salud Punata en fecha 6 de mayo de 2022 recibió la Resolución Administrativa N° 0028/2022 de Habilitación por parte de la Autoridad de Supervisión de la Seguridad Social de Corto Plazo (ASUSS).



## CIMFA SUR

El Centro Integral de Medicina Familiar del Sur, en fecha 8 de julio del 2022 obtuvo una nota de excelencia con un puntaje de 95 puntos, la “Resolución Administrativa N° 051/2022 de Habilitación como establecimiento de salud de primer nivel de atención” por un periodo de 3 años de acuerdo a Reglamento.



## CIS VILLA TUNARI

El Centro Integral de Salud Villa Tunari en fecha 22 de julio del 2022 recibió la Resolución de Habilitación por parte de la Autoridad de Supervisión en la Seguridad Social con un puntaje de excelencia de 96 puntos.



# ACREDITACIÓN EFECTUADA POR LA AUTORIDAD DE SUPERVISIÓN DE LA SEGURIDAD SOCIAL DE CORTO PLAZO (ASUSS)

La acreditación es:

- Un mecanismo de gestión y evaluación de calidad de los servicios de salud.
- Cumpliendo estándares superiores que brindan seguridad en la atención en salud y generan ciclos de mejoramiento continuo.
- Regulado por un conjunto de normas, requisitos y procedimientos, de los cuales se establece el cumplimiento de las condiciones básicas de capacidad tecnológica y científica.

# ACREDITACIÓN EFECTUADA POR LA AUTORIDAD DE SUPERVISIÓN DE LA SEGURIDAD SOCIAL DE CORTO PLAZO (ASUSS)

- Con suficiencia patrimonial y financiera y de capacidad técnico-administrativa
- Busca dar seguridad a los usuarios de los servicios de salud.

Por lo que en la gestión 2022 se debe resaltar que se obtuvo las siguientes acreditaciones:

- CIS Aiquile.
- CIMFA Villa Galindo.

## CIS AIQUILE

En fecha 21 de octubre del 2022 en un acto conmemorativo, en presencia de autoridades de la Caja Nacional de Salud (CNS) y del municipio de Aiquile, se realizó la acreditación del Centro Integral de Salud Aiquile, primer centro de la CNS a nivel nacional en recibir la plaqueta dorada de acreditación.



## CIMFA VILLA GALINDO

En fecha 16 de diciembre del 2022 el Centro Integral de Medicina Familiar Villa Galindo de la Caja Nacional de Salud - Bolivia (CNS) regional Cochabamba recibió la Resolución de Acreditación logrando un puntaje institucional de 97%.



# PROYECTOS DE INVERSIÓN



## PROYECTOS DE INVERSIÓN

De un total de 18.357.016, 28 bs., se ejecutó 5.620.611,69 bs. que representa el 30, 52% de ejecución de proyectos de inversión.



Construcción Sistema de Red de Alcantarillado Sanitario Hospital Obrero N°2

## PROYECTOS DE INVERSIÓN



Rehabilitación Integral Sistema Eléctrico Hospital Obrero N°2

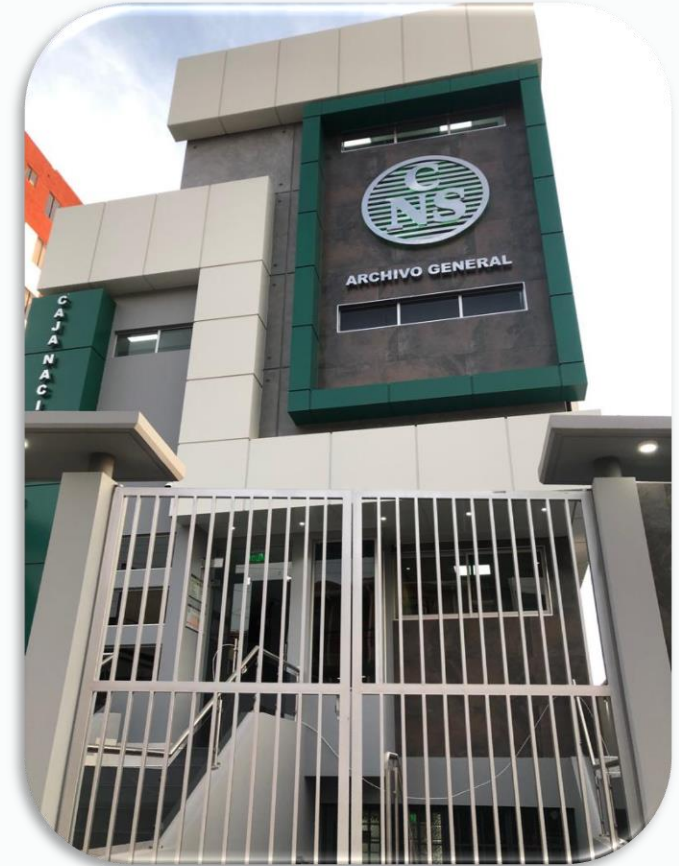

Archivo General Regional Cochabamba

# PROYECTOS DE INVERSIÓN

Inicio de proyectos: Refacción y remodelación integral Hospital Obrero N°2, módulo “Muros y aceras exteriores e interiores”.



# FORTALECIMIENTO EQUIPAMIENTO



## COMPRA DE EQUIPAMIENTO MÉDICO

A la CNS Regional Cochabamba se le asignó un monto de 5.000.000,00 bs. para la compra de equipos médicos, del cual, se ejecutó la suma de 4.042.403,00 bs. que representa un 80% de ejecución en la adquisición de equipos de última tecnología, detallados a continuación:



Analizador automatizado para inmunología  
Laboratorio Hospital Obrero N°2



Lámpara cialítica LED de techo de dos cúpulas,  
Quirófano Central Hospital Obrero N°2



Equipo de rayos X digital, CIMFA Quillacollo



Carro de paro, CIMFA Sur



Ecógrafo estacionario, CIMFA Sur



Lavadora y desinfectante para tubos de endoscopía,  
Hospital Obrero N°2



Máquina de anestesia, Quirófano Central  
Hospital Obrero N°2

# ACTIVIDADES INSTITUCIONALES



Re funcionalización de Centro Centinela COVID-19 en CIMFA Quillacollo y 4 consultorios de COVID-19 en el CIMFA Sur.

CAJA NACIONAL DE SALUD REGIONAL COCHABAMBA

**HORARIOS DE ATENCIÓN**

## CENTRO CENTINELA COVID-19 CIMFA QUILLACOLLO



Debido al inicio de la sexta ola de COVID-19 en el país, la Caja Nacional de Salud (CNS), Regional Cochabamba, habilita el Centro Centinela COVID-19 en el CIMFA Quillacollo.

**HORARIO DE ATENCIÓN**  
**LUNES A VIERNES**  
DE 08:00 a 14:00

**DIRECCIÓN**  
Av. Blanco Galindo km 10 ½.

**TELÉFONO:** 4260090 - 4251150

Cochabamba, diciembre de 2022

*Hacia la Reestructuración!*

ESTADO PLURINACIONAL DE BOLIVIA  
MINISTERIO DE SALUD Y DEPORTES

CAJA NACIONAL DE SALUD - REGIONAL COCHABAMBA

## COMUNICADO ATENCIÓN COVID-19

### HABILITACIÓN DE PUNTO COVID-19 CIMFA SUR



Se comunica a la población que a partir del lunes 12 de septiembre de 2022, la atención de casos sospechosos y positivos se realizará en el Punto COVID-19 del CIMFA Sur (pasaje Tarapacá entre pasaje A y avenida Aroma). Debido al descenso de casos COVID-19 se cerrará el Centro Centinela Anexo N° 32.

También están habilitados los consultorios de enfermedades tipo influenza (ETI) en los diferentes CIS, CIMFA y PAISE de la CNS Regional Cochabamba.

**Punto COVID-19 CIMFA Sur**  
horarios de atención de 08:00 a 14:00 de lunes a viernes.

**Atención de EMERGENCIAS COVID-19 las 24 horas en el CIMFA MAV y en el Hospital Obrero N° 2.**

*Hacia la Reestructuración!*

ESTADO PLURINACIONAL DE BOLIVIA  
MINISTERIO DE SALUD Y DEPORTES

Fortalecimiento de especialidades médicas en el PAISE Recoleta y CIMFA Quillacollo.

**CAJA NACIONAL DE SALUD REGIONAL COCHABAMBA**

**FORTALECIMIENTO DE ESPECIALIDADES MÉDICAS DEL PAISE RECOLETA**

Con el objetivo de brindar una atención oportuna y de calidad el PAISE Recoleta incorpora a partir del lunes 03 de octubre de 2022, las siguientes especialidades:

ESPECIALIDAD	HORARIO DE LUNES A VIERNES
NEUMOLOGÍA	08:00 – 14:00
MEDICINA INTERNA	14:00 – 20:00
GASTROENTEROLOGÍA	14:00 – 20:00
NEUROLOGÍA	14:00 – 20:00

INFORMES Y CONSULTAS: 4294277 - 4432790



*Hacia la Reestructuración!*

**CAJA NACIONAL DE SALUD REGIONAL COCHABAMBA**

**FORTALECIMIENTO DE ESPECIALIDADES MÉDICAS CIMFA QUILLACOLLO - PRIMER NIVEL DE ATENCIÓN**

Con el objetivo de brindar una atención oportuna y de calidad, la CNS Regional Cochabamba incorpora, a partir del lunes 03 de octubre de 2022, las siguientes especialidades en el CIMFA Quillacollo:

ESPECIALIDAD	HORARIO DE LUNES A VIERNES
PEDIATRÍA	08:00 A 20:00
NEFROLOGÍA	08:00 A 14:00
GINECOLOGÍA	08:00 A 14:00
CARDIOLOGÍA	14:00 A 20:00

INFORMES Y CONSULTAS: 4260090 - 4251150



*Hacia la Reestructuración!*

El equipo del Programa Ampliado de Inmunización, junto a médicos y enfermeras continuaron con las campañas de vacunación contra la Covid-19 dirigiendo brigadas de vacunación a las empresas (Programa “Empresa Saludable”).



Implementación de bajas médicas virtuales para pacientes con resultado positivo por COVID-19.



CAJA NACIONAL DE SALUD ADMINISTRACIÓN REGIONAL COCHABAMBA

# BAJAS MÉDICAS DIGITALES COVID-19

La CNS informa que los pacientes diagnosticados con COVID-19 deben seguir los siguientes pasos:



**1**

**Resultado positivo prueba COVID-19**

Enviar el resultado positivo de su prueba RT-PCR o antígeno nasal al encargado o responsable de recursos humanos de su trabajo (solo se considerará las pruebas realizadas en laboratorios autorizados por el SEDES).



**2**

**Envío de datos a correo electrónico**

El encargado de recursos humanos de la empresa debe enviar los siguientes documentos del trabajador: **carnet de identidad, AVC-04, última papeleta de pago y resultado de la prueba RT-PCR o antígeno nasal** del trabajador con COVID-19 al correo electrónico:

**[bajasmedicas.cb@cns.gob.bo](mailto:bajasmedicas.cb@cns.gob.bo)**



**3**

**Generación de baja médica digital**

La CNS procederá a generar la baja médica de manera digital, para verificar si su baja médica ya está disponible puede consultar en la siguiente dirección: **[www.cnscbba.gob.bo](http://www.cnscbba.gob.bo)**



**4**

**Recojo de Baja Médica**

Para que la baja médica tenga validez debe contar con el sello de vigencia de derechos y ser recogido solo por el encargado de recursos humanos de la empresa en el Centro Centinela "Anexo N°32" ubicado en la av. Ayacucho casi esq. Uruguay, de lunes a viernes de 08:00 a 14:00.

**NOTA**

**Los resultados de las pruebas deben ser enviadas en el día de la emisión para la elaboración de la baja médica.**



*¡Hacia la Reestructuración!*



**79751068 - 4229750**



**[www.cnscbba.gob.bo](http://www.cnscbba.gob.bo)**



**[bajasmedicas.cb@cns.gob.bo](mailto:bajasmedicas.cb@cns.gob.bo)**

Campañas de promoción de la salud y prevención de enfermedades en las distintas especialidades.

La CNS Regional Cochabamba realiza diferentes actividades como ferias de salud, charlas informativas, grupos de autoayuda, visitas a empresas, difusión de producción visual y audiovisual a través de la página web y las redes sociales (Facebook, YouTube, Twitter, Instagram y Tik Tok).





# REDES SOCIALES INSTITUCIONALES



YOUTUBE

516 suscriptores



7.700



9.000



FACEBOOK

# REDES SOCIALES INSTITUCIONALES



TIKTOK



TWITTER

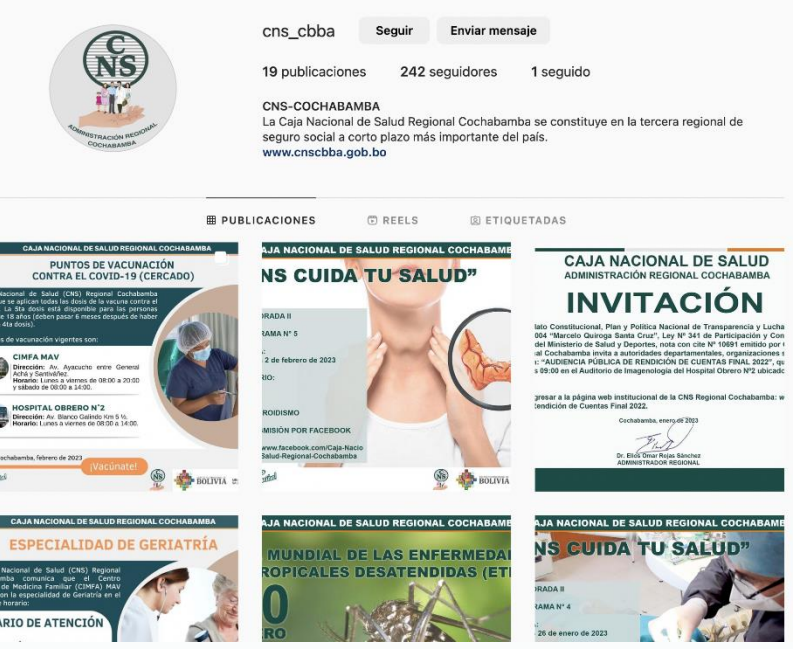

INSTAGRAM

# PÁGINA WEB



240.636 visitas (A diciembre de 2022)

# GRACIAS POR SU ATENCIÓN