



AUDIENCIA PÚBLICA DE RENDICIÓN DE CUENTAS INICIAL

2023



Dra. Bethzi Gisela Valdez Guzmán
ADMINISTRADORA REGIONAL a.i.



INTRODUCCIÓN

La Caja Nacional de Salud, Regional Cochabamba, en cumplimiento a:

- La Constitución Política del Estado.
- La Política Nacional de Transparencia y Lucha Contra la Corrupción, (aprobado por Decreto Supremo N° 214 de 22 de julio de 2009).
- La Ley N° 3341 (la responsabilidad de toda entidad pública de rendir cuentas con participación ciudadana y control social).



INTRODUCCIÓN

La Audiencia Pública de Rendición de Cuentas Inicial es un encuentro entre:

- Las autoridades de la Caja Nacional de Salud.
- Los Controles Sociales.

Se brinda información sobre:

- La misión, visión.
- Normas que regulan el funcionamiento de la CNS.
- Recursos Humanos.



- De la Planificación Anual Institucional.
- Del presupuesto.
- Programa Anual de Contratación
- Proyectos de Inversión.
- Cantidad de Auditorias Programadas.



CAJA NACIONAL DE SALUD

Es una institución:

- Sin fines de lucro.
- Con autonomía de gestión administrativa y técnica de salud.
- Con personería jurídica.
- Patrimonio propio.
- Plena capacidad de acción para el cumplimiento de sus funciones.





MISIÓN

La Caja Nacional de Salud suministrará a los asegurados las prestaciones en servicios, especies y dinero del régimen de enfermedad, maternidad y riesgos profesionales a corto plazo establecidas por el Código de Seguridad Social, su Reglamento y disposiciones conexas.

VISIÓN

La Caja Nacional de Salud es referente nacional e internacional en la prestación de servicios integrales de salud de la Seguridad Social a Corto Plazo, con calidad, transparencia, compromiso, integralidad, excelencia y sostenibilidad.

FUENTE: PEI 2021 -2025



NORMAS QUE REGULAN EL FUNCIONAMIENTO DE LA CAJA NACIONAL DE SALUD

El ordenamiento administrativo y jurídico del Estado Plurinacional Boliviano es el siguiente:

1. Constitución Política del Estado Plurinacional de Bolivia.
2. Código de Seguridad Social y Decreto Reglamentario.
3. Ley N°006.
4. Ley N°004.
5. Ley N°1178.
6. Ley General de Trabajo y su Decreto Reglamentario.
7. Normativas Conexas.
8. Resoluciones de Directorio.

ESTRUCTURA ORGANIZACIONAL R.A. No 10/2009

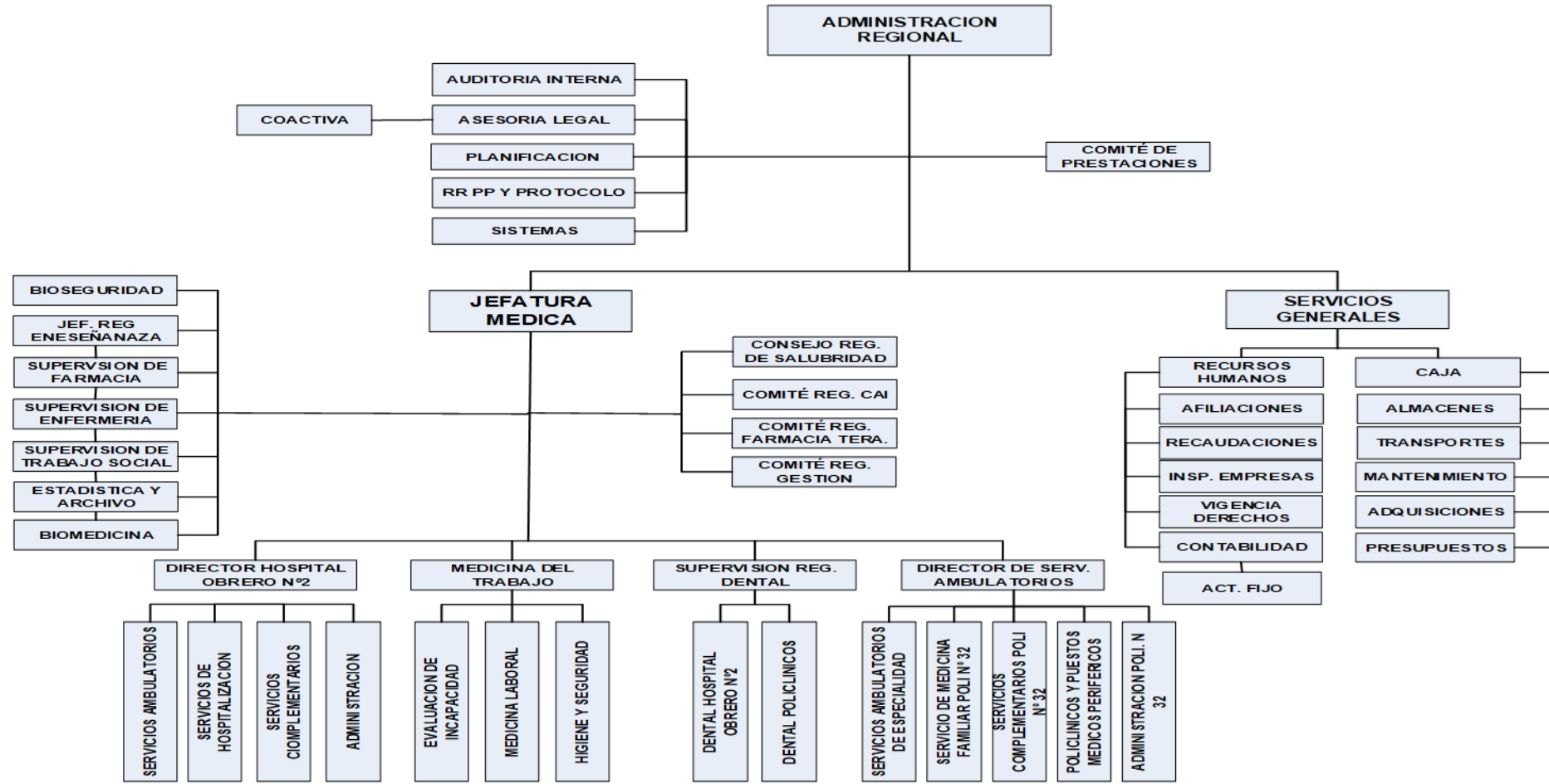

FUENTE: PLANIFICACIÓN



PLANIFICACIÓN

PROGRAMACIÓN OPERATIVA ANUAL GESTIÓN 2023

| TAREAS PLANIFICADAS GESTIÓN 2023 | TAREAS PROGRAMADAS |
|----------------------------------------|--------------------|
| Cantidad de Operaciones | 638 |
| PORCENTAJE DE AVANCE DE OBJETIVO ANUAL | 100% |

FUENTE: PLANIFICACIÓN



| N° | ACCIONES DE CORTO PLAZO 2023 |
|----|--------------------------------------------------------------------------------------------------------------------------------------------------------------------|
| 1 | INCREMENTAR AL 60% LA COBERTURA DE LA POBLACIÓN META CON EL ESQUEMA COMPLETO DE VACUNACIÓN CONTRA EL COVID- 19 A NIVEL NACIONAL HASTA EL 2023. |
| 2 | CONTRIBUIR A LA REDUCCIÓN EN 3% DE LA TASA DE MORTALIDAD POR ENFERMEDADES TRANSMISIBLES Y NO TRANSMISIBLES, PRIORIZADAS EN LA CNS A NIVEL NACIONAL - GESTIÓN 2023. |
| 3 | MANTENER 143 ESTABLECIMIENTOS DE SALUD DE LA C.N.S. QUE REPORTAN AL SNIS A NIVEL NACIONAL GESTIÓN 2023. |
| 4 | FORTALECER EL SISTEMA DE GESTIÓN DE CALIDAD EN 15 ESTABLECIMIENTOS DE SALUD DE LA CAJA NACIONAL DE SALUD - GESTIÓN 2023. |
| 5 | REDUCIR LA PREVALENCIA DE ENFERMEDADES PROFESIONALES DE 22.5 A 22% EN LOS TRABAJADORES AFILIADOS A LA CNS A NIVEL NACIONAL GESTIÓN 2023. |

FUENTE: PLANIFICACIÓN



| N° | ACCIONES DE CORTO PLAZO 2023 |
|----|------------------------------------------------------------------------------------------------------------------------------------------------------------------------------------------------|
| 6 | CONTRIBUIR A LA REDUCCIÓN DE LA MORTALIDAD MATERNA A NIVEL NACIONAL EN 1.44 X 100.000 NACIDOS VIVOS EN LA CNS GESTIÓN 2023. |
| 7 | INCREMENTAR DE 241 A 244 LA OFERTA DE PLAZAS DE FORMACIÓN DE RRHH EN SALUD DE LA CNS EN EL SISTEMA NACIONAL DE RESIDENCIA MÉDICA (SNRM) A NIVEL NACIONAL. |
| 8 | AMPLIAR LA CAPACIDAD INSTALADA EN 5 ESTABLECIMIENTOS DE SALUD DE PRIMER, SEGUNDO Y TERCER NIVEL CON INFRAESTRUCTURA Y EQUIPAMIENTO A NIVEL NACIONAL GESTION 2023. |
| 9 | FORTALECER LA CAPACIDAD INSTALADA EN 10 ESTABLECIMIENTOS DE SALUD DE PRIMER, SEGUNDO Y TERCER NIVEL CON AMPLIACIÓN, REFACCIÓN DE INFRAESTRUCTURA Y EQUIPAMIENTO A NIVEL NACIONAL GESTIÓN 2023. |
| 10 | OPTIMIZAR ACCIONES Y PROCEDIMIENTOS ADMINISTRATIVOS PARA ALCANZAR MAYOR GRADO DE EFECTIVIDAD DE 65% A 75% DE LA GESTIÓN ADMINISTRATIVA A NIVEL NACIONAL GESTIÓN 2023 |

FUENTE: PLANIFICACIÓN





GRÁFICO PORCENTAJES OPERACIONES POA - 2023

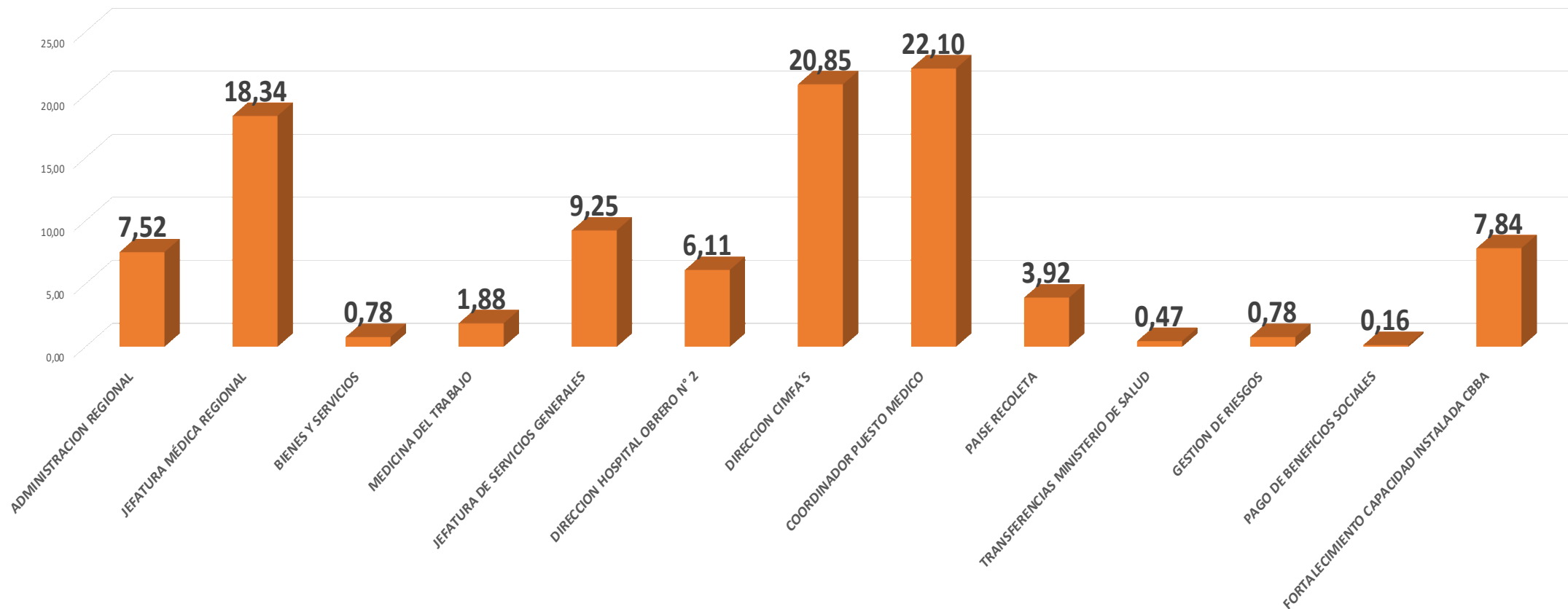



RECURSOS HUMANOS

CANTIDAD TOTAL DE PERSONAL GESTIÓN 2023

| PERSONAL | Nº | TOTAL |
|------------------------------------------|------|--------------|
| CANTIDAD PERSONAL DE PLANTA | 1142 | 1142 |
| PERSONAL DE CONTRATO TEMPORAL | 1022 | 1236 |
| CANTIDAD PERSONAL DE CONTRATO VACACIONES | 212 | |
| CONSULTORES EN LÍNEA | 2 | |
| TOTAL | | 2.378 |

ÍTEMS EN ACEFALÍA ENERO 2023

189

FUENTE: JEFATURA REGIONAL DE RECUROS HUMANOS



CAPACITACIONES INTERNAS AL PERSONAL

CAPACITACIONES PROGRAMADAS CNS REGIONAL COCHABAMBA

| N° | UNIDAD | N° CAPACITACIONES DEL PERSONAL DE SALUD | Presupuesto Bs. |
|-------------------|-------------------|--------------------------------------------|-----------------|
| 1 | AUDITORÍA INTERNA | 1 | 5,600.00 |
| 2 | RECURSOS HUMANOS | 4 | 64,400.00 |
| TOTAL PRESUPUESTO | | 5 | 70,000.00 |

FUENTE: PRESUPUESTOS



| CAPACITACIONES AL PERSONAL | |
|----------------------------|--------------------------------------------------------------------------|
| CAPACITADORES | CAPACITACIONES |
| CONTRALORÍA | RESPONSABILIDAD POR LA FUNCIÓN PÚBLICA POLÍTICAS PÚBLICAS LEY 1178 |
| RELACIONES PÚBLICAS | INTELIGENCIA EMOCIONAL ECONOMÍA Y SALUD |

FUENTE: PRESUPUESTOS





PROYECTOS DE INVERSIÓN GESTIÓN 2023

| PROYECTOS DE INVERSIÓN GESTIÓN 2023 | | |
|------------------------------------------------------------------------------------------------------------------|-------------------------|-------------------------|
| PROYECTOS DE INVERSIONES | N° TOTAL DE OPERACIONES | MONTO PRESUPUESTADO BS. |
| REFACCIÓN Y REMODELACIÓN INTEGRAL HOSPITAL OBRERO N°2. | 1 | 5,535,462.00 |
| EQUIPO MÉDICO Y DE LABORATORIO | 1 | 10,187,400.00 |
| IMPLEMENTACIÓN COMPLEJO HOSPITALARIO OBRERO N°2 COCHABAMBA. | 1 | 3,509,252.00 |
| CONSTRUCCIÓN UNIDAD DE MEDICINA MATERNO FETAL DE ALTO RIESGO OBSTÉTRICO Y NEONATOLOGÍA HOSPITAL OBRERO N°2 CBBA. | 1 | 10,223,799.00 |
| CONSTRUCCIÓN SERVICIO DE ONCOLOGÍA HOSPITAL OBRERO N°2 CBBA. | 1 | 340,054.00 |
| REHABILITACIÓN INTEGRAL SISTEMA ELÉCTRICO HOSPITAL OBRERO N°2 | 1 | 5,154,331.00 |
| TOTAL | 6 | 34.950.298,00 |

FUENTE: INFRAESTRUCTURA



PRESUPUESTO ASIGNADO GESTIÓN 2023

PRESUPUESTO DE RECURSOS REGIONAL COCHABAMBA GESTIÓN 2023

(Expresado en Bolivianos)

| CÓDIGO | D E T A L L E | | | | | | SALDOS | |
|----------------|--------------------------------------------------|----------------------|----------------|---------------------|-----------|-----------|----------------|----------------|
| | | PRESUPUESTO APROBADO | MODIFICACIONES | PRESUPUESTO VIGENTE | DEVENGADO | PERCIBIDO | DEVENGADO | PERCIBIDO |
| | | 2023 | 2023 | 2023 | 2023 | 2023 | 2023 | 2023 |
| 12000 | VENTA DE BIENES Y SERV. DE LAS ADM. PUBLICAS | 3.627.695,00 | | 3.627.695,00 | | | 3.627.695,00 | 3.627.695,00 |
| 15000 | TASAS, DERECHOS Y OTROS INGRESOS | 1.654.456,00 | | 1.654.456,00 | | | 1.654.456,00 | 1.654.456,00 |
| 16000 | INTERESES Y OTRAS RENTAS DE LA PROPIEDAD | | | 0,00 | | | 0,00 | 0,00 |
| 17000 | CONTRIBUCIONES A LA SEGURIDAD SOCIAL | 444.694.115,00 | | 444.694.115,00 | | | 444.694.115,00 | 444.694.115,00 |
| 35000 | DISMINUCIÓN DE OTROS ACTIVOS | 95.000.000,00 | | 95.000.000,00 | | | 95.000.000,00 | 95.000.000,00 |
| 39000 | INCREMENTO DE OTROS PASIVOS Y APORTES DE CAPITAL | | | 0,00 | | | 0,00 | 0,00 |
| TOTAL INGRESOS | | 544.976.266,00 | 0,00 | 544.976.266,00 | 0,00 | 0,00 | 544.976.266,00 | 544.976.266,00 |

FUENTE: PRESUPUESTOS



PRESUPUESTO DE GASTOS REGIONAL COCHABAMBA GESTIÓN 2023

| PROGRAMAS : 00-01-72-73-74-75-76-77-78- | | | | | | | GESTION 2023 | | | SALDOS | | |
|-----------------------------------------|-------------------------------|--|--|----------------------|----------------|---------------------|--------------|-----------|--------|----------------|----------------|----------------|
| GRUPOS | DESCRIPCION | | | PRESUPUESTO APROBADO | MODIFICACIONES | PRESUPUESTO VIGENTE | COMPROMISO | DEVENGADO | PAGADO | COMPROMISO | DEVENGADO | PAGADO |
| | | | | 2023 | 2023 | 2023 | 2023 | 2023 | 2023 | 2023 | 2023 | 2023 |
| | | | | | | | | | | | | |
| 10000 | SERVICIOS PERSONALES | | | 302.319.686,00 | | 302.319.686,00 | | | | 302.319.686,00 | 302.319.686,00 | 302.319.686,00 |
| 20000 | SERVICIOS NO PERSONALES | | | 39.383.858,00 | | 39.383.858,00 | | | | 39.383.858,00 | 39.383.858,00 | 39.383.858,00 |
| 30000 | MATERIALES Y SUMINISTROS | | | 68.443.080,00 | | 68.443.080,00 | | | | 68.443.080,00 | 68.443.080,00 | 68.443.080,00 |
| 40000 | ACTIVOS REALES | | | 89.464.039,00 | | 89.464.039,00 | | | | 89.464.039,00 | 89.464.039,00 | 89.464.039,00 |
| 60000 | SERVICIOS DE LA DEUDA PUBLICA | | | 13.000.000,00 | | 13.000.000,00 | | | | 13.000.000,00 | 13.000.000,00 | 13.000.000,00 |
| 70000 | TRANSFERENCIAS | | | 20.865.603,00 | | 20.865.603,00 | | | | 20.865.603,00 | 20.865.603,00 | 20.865.603,00 |
| 90000 | OTROS GASTOS | | | 11.500.000,00 | | 11.500.000,00 | | | | 11.500.000,00 | 11.500.000,00 | 11.500.000,00 |
| | TOTAL DE GASTOS | | | 544.976.266,00 | 0,00 | 544.976.266,00 | 0,00 | 0,00 | 0,00 | 544.976.266,00 | 544.976.266,00 | 544.976.266,00 |

FUENTE: PRESUPUESTOS



PROGRAMA ANUAL DE CONTRATACIÓN

| No | CUANTIA | MODALIDAD DE CONTRATACIÓN | No DE CASOS | IMPORTE | PORCENT AJE |
|----|-----------------------|---------------------------|-------------|----------------|-------------|
| 1 | DE 1,00 A 20.000,00 | COMPRA MENOR | 1239 | 8.021.402,54 | 6,52 |
| 2 | DE 20.001 A 50.000 | COMPRA MENOR | 346 | 11.313.136,62 | 9,19 |
| 3 | DE 50.001 A 1.000.000 | ANPE | 333 | 59.307.290,38 | 48,18 |
| 4 | DE 1.000.001 adelante | LICITACIÓN PÚBLICA | 10 | 44.459.369,00 | 36,12 |
| | TOTALES | | 1.928 | 123.101.198,54 | 100 |

FUENTE: ADQUISICIONES



GRÁFICO RESUMEN DE REQUERIMIENTOS GESTIÓN 2023 CAJA NACIONAL DE SALUD REGIONAL COCHABAMBA

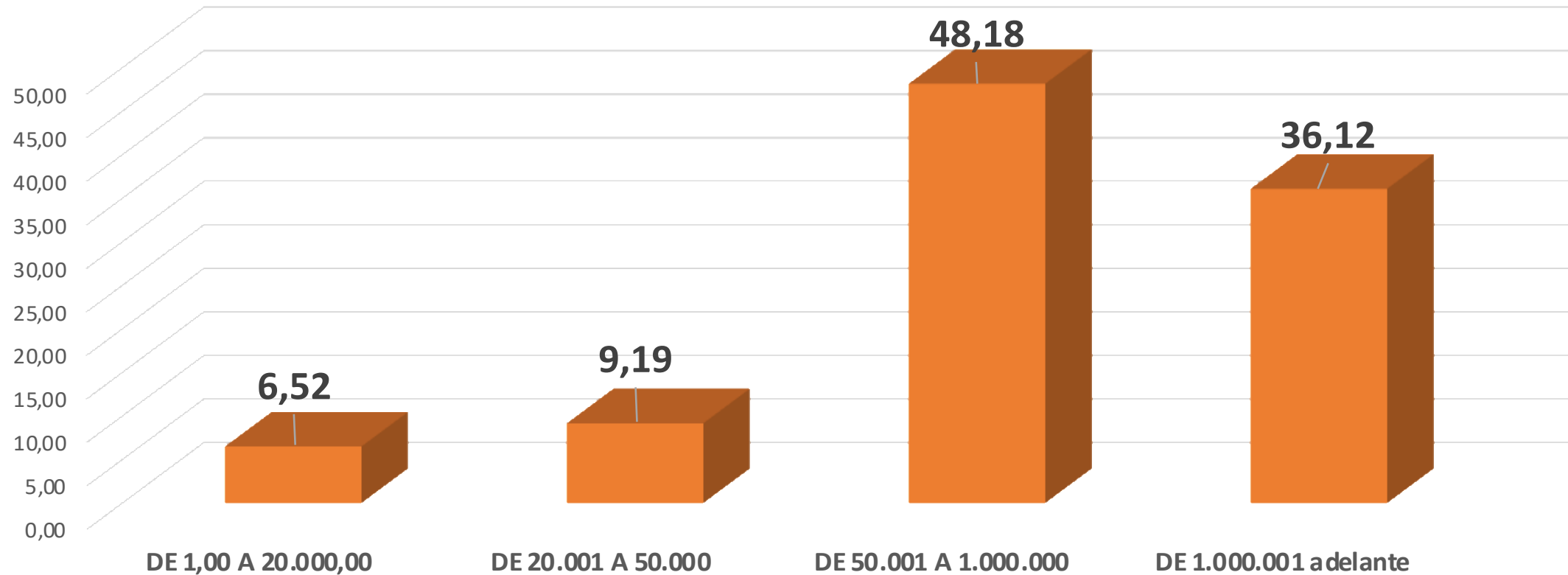

FUENTE: ADQUISICIONES



PARTIDA 43400 EQUIPO MÉDICO Y DE LABORATORIO REGIONAL COCHABAMBA

PROYECTOS DE INVERSIÓN

| PARTIDA | DETALLE REQUERIMIENTO | UNIDAD DE MEDIDA | CANTIDAD | PRESUPUESTO TOTAL | OBSERVACIÓN |
|---------|---------------------------------------------------------------------------|------------------|------------|----------------------|--------------------|
| 43400 | MICROSCOPIO QUIRÚRGICO PARA NEUROCIRUGÍA | EQUIPO | 1 | 6.000.000,00 | CIRUGÍA |
| 43400 | MÓDULO DE ECOENDOSCOPIA | EQUIPO | 1 | 1.600.000,00 | GASTROENTEREOLOGÍA |
| 43400 | SISTEMA DE VISUALIZACIÓN DIRECTA DE LOS CONDUCTOS BILIARES Y PANCREATICOS | EQUIPO | 1 | 1.000.000,00 | GASTROENTEREOLOGÍA |
| 43400 | SISTEMA DE CÁPSULA ENDOSCOPICO | EQUIPO | 1 | 99.000,00 | GASTROENTEREOLOGÍA |
| 43400 | TORRE DE ENDOSCOPIA | EQUIPO | 1 | 1.000.000,00 | GASTROENTEREOLOGÍA |
| 43400 | EQUIPO MÉDICO Y LABORATORIO | EQUIPO | 1 | 488.400,00 | GINECOLOGÍA |
| | TOTAL | | Bs. | 10.187.400,00 | |

FUENTE: ADQUISICIONES



RED DE SERVICIOS DE SALUD



FUENTE: JEFATURA MÉDICA REGIONAL

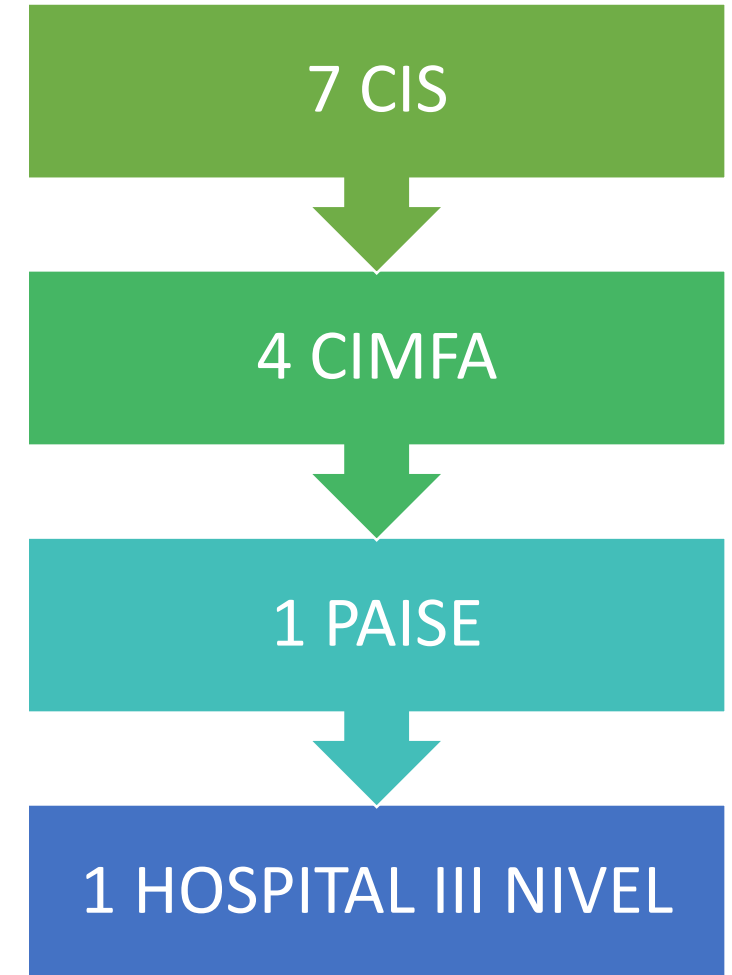



PRESTACIONES QUE TENEMOS

CARTERA DE SERVICIOS HOSPITAL OBRERO N°2



El Hospital Obrero N°2 es un centro de tercer nivel de atención que brinda internación y tratamientos en todas las especialidades de: Cirugía, Medicina Interna, Gineco- Obstetricia, Pediatría y subespecialidades. Además, cuenta con servicios de diagnóstico con equipo de última generación.

FUENTE: JEFATURA MÉDICA REGIONAL

CARTERA DE SERVICIOS HOSPITAL OBRERO No 2

ESPECIALIDADES

Horarios de atención de 8:00 a 20:00

Medicina Interna
Cirugía
Pediatria
Ginecología
Cardiología
Neumología
Oncología
Nefrología
Gastroenterología
Traumatología
Urología
Otorrinolaringología
Hematología
Neurocirugía
Neurología
Endocrinología
Reumatología
Cirugía general
Cirugía Maxilofacial
Und. de Terapia Intensiva
Infectología

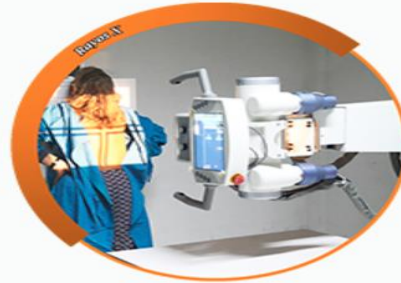

SERVICIOS COMPLEMENTARIOS

Horarios de atención de 8:00 a 20:00

Emergencias
Transfusional
Curaciones/Inyectables
Rayos X
Electrocardiograma
Ecografía
Tomografía
Electroencefalograma
Patología
Electromiografías
Mamografías
Hemodiálisis
Radioterapia
Endoscopia
Med. Física y Rehabilitación
Farmacia
Nutrición
Enfermería
Trabajo Social



FUENTE: JEFATURA MÉDICA REGIONAL



SUBESPECIALIDADES

CIRUGÍA

- Cirugía General.
- Cardiorácica y vascular.
- Cirugía plástica y reconstructiva.
- Neurocirugía.
- Cirugía oncológica.
- Otorrinolaringología.
- Rinología.
- Laringología.
- Otología.
- Voz y lenguaje.
- Traumatología.
- Traumatología general.
- Miembros superiores.
- Pierna y pie.
- Rodilla.
- Cadera y pelvis.
- Curaciones.
- Prótesis aislados.
- Cirugía ambulatoria.
- Urología.
- Urología general.
- Litiasis.
- Endourología.
- Curaciones.
- Unidad de Cuidados Intermedios Cirugía.
- Emergencias.



MEDICINA INTERNA

- Medicina Interna.
- Endocrinología.
- Hematología.
- Neurología.
- Psiquiatría.
- Reumatología.
- Área COVID-19.
- Emergencias.
- Unidad de Cuidados Intermedios.

GINECO-OBSTETRICIA

- Ginecóloga Obstetra.
- Alto Riesgo Obstétrico y Materno Fetal.
- Oncoginecología.
- Piso pélvico.
- Mastología.
- Neonatología.
- Ecografía ginecobstetricia.
- Emergencias.



SUBESPECIALIDADES

PEDIATRÍA

- ☐ Pediatría clínica.
- ☐ Cirugía pediátrica.
- ☐ Ortopedia y traumatología pediátrica.
- ☐ Terapia intensiva pediátrica.
- ☐ Terapia intermedia pediátrica.
- ☐ Infectología pediátrica.
- ☐ Neurología pediátrica.
- ☐ Neumología pediátrica.
- ☐ Foniatría.
- ☐ Psicología.
- ☐ Estimulación temprana.
- ☐ Endocrinología pediátrica.
- ☐ Gastroenterología Pediátrica.
- ☐ Alergo inmunológica pediátrica.
- ☐ Nefrología pediátrica.
- ☐ Cardiología pediátrica.
- ☐ Hematología pediátrica.
- ☐ Oncología pediátrica.
- ☐ Urología pediátrica.
- ☐ Emergencias.

ONCOLOGÍA

- Oncología clínica.
- MEDICINA FÍSICA Y REHABILITACIÓN
- Hidroterapia.
- Electroterapia: analgésica, estimulante, regenerativa.
- Masoterapia.
- Kinesioterapia: pasiva, activa, asistida, resistiva.
- Termoterapia: húmeda y seca.
- Neurofacilitación.
- Magnetoterapia.
- Terapia con Láser.
- Terapia con ultrasonido.
- Terapia con ondas de choque.
- Terapia manual.
- Poleoterapia.
- AVD.
- kinesioterapia respiratoria.
- Crioterapia.
- Parafinoterapia.

SUBESPECIALIDADES



CARDIOLOGÍA

- Cardiología intervencionista
- Hemodinamia
- Ecocardiografía
- Estudios complementarios: Holter, MAPA, Electrocardiogramas.

GASTROENTEROLOGÍA

- Gastroenterología clínica
- Endoscopia diagnóstica
- Endoscopia alta diagnóstica
- Endoscopia alta terapéutica
- Duodenoscopia
- Colangio pancreatografía retrograda endoscopia E.R.C.P.
- Colonoscopia diagnóstica
- Colonoscopia terapéutica
- Rectosigmoidoscopia flexible
- Toma de biopsia para análisis de laboratorio
- Detección de cáncer en el tubo digestivo
- Extracción de cuerpos extraños

IMAGENOLOGÍA

- Rayos X
- Tomografía
- Mamografía
- Resonancia Magnética
- Ecografía

NEFROLOGÍA

- Consulta externa
- Internación
- Hemodiálisis
- Diálisis peritoneal
- Biopsia renal

NEUMOLOGÍA

- Consulta externa
- Gabinete de fibrobronoscopias

INFECTOLOGÍA

- Consulta externa
- Hospitalización



PROYECCIONES DE SALUD

- Ampliación de horarios de atención a 24 horas del servicio de Traumatología.
- Implementación del servicio de Geriatría.
- Trasplante de riñón.

PROYECCIONES EN SERVICIOS COMPLEMENTARIOS

- Atención de 24 horas del servicio de Imagenología.

CARTERA DE PAISE RECOLETA



EL PAISE Recoleta forma parte de la red de salud de la CNS Regional Cochabamba. Brinda atención de 12 horas al día, de manera continua de lunes a viernes de 08:00 a 14:00 y de 14:00 a 20:00.

FUENTE: JEFATURA MÉDICA REGIONAL

CARTERA DE PAISE RECOLETA

Cuenta con 15 especialidades médicas:

- *Medicina Interna*
- *Ginecología*
- *Pediatría*
- *Endocrinología*
- *Gastroenterología*
- *Reumatología*
- *Cardiología*
- *Dermatología*
- *Psiquiatría*
- *Traumatología*
- *Otorrinolaringología*
- *Neurología*
- *Oftalmología*
- *Psicología*
- *Medicina Física y Rehabilitación.*



En odontología se tiene 4 especialidades: Endodoncia, Periodoncia, Odontopediatría y Cirugía bucal.

FUENTE: JEFATURA MÉDICA REGIONAL



PROYECCIONES DE SALUD

- Implementación del servicio de Gastroenterología.
- Implementación del servicio de Geriatría.



POBLACIÓN ASEGURADA POR GRUPO ETÁREO Y SEXO

HASTA MARZO 2023

| EDADES | HOMBRES | MUJERES | TOTAL | % |
|----------------|----------------|----------------|----------------|-------------|
| < De 1 año | 1.734 | 1.653 | 3.387 | 0,6% |
| De 1 a 4 | 6.598 | 6.355 | 12.953 | 2,3% |
| De 5 a 9 | 21.859 | 20.877 | 42.736 | 7,6% |
| De 10 a 14 | 26.218 | 24.404 | 50.622 | 9,0% |
| De 15 a 19 | 21.312 | 19.805 | 41.117 | 7,3% |
| De 20 a 24 | 16.875 | 16.498 | 33.373 | 5,9% |
| De 25 a 29 | 14.945 | 14.816 | 29.761 | 5,3% |
| De 30 a 34 | 20.858 | 22.896 | 43.754 | 7,7% |
| De 35 a 39 | 24.473 | 28.780 | 53.253 | 9,4% |
| De 40 a 44 | 22.948 | 26.185 | 49.133 | 8,7% |
| De 45 a 49 | 16.204 | 18.446 | 34.650 | 6,1% |
| De 50 a 54 | 11.869 | 13.708 | 25.577 | 4,5% |
| De 55 a 59 | 10.578 | 11.335 | 21.913 | 3,9% |
| De 60 a 64 | 10.703 | 11.056 | 21.759 | 3,8% |
| De 65 a 69 | 10.792 | 10.466 | 21.258 | 3,8% |
| De 70 a 74 | 8.121 | 8.081 | 16.202 | 2,9% |
| > a 75 | 31.364 | 32.655 | 64.019 | 11,3% |
| TOTALES | 277.451 | 288.016 | 565.467 | 100% |

FUENTE: AFILIACIONES



POBLACIÓN ASEGURADA POR GRUPO ETÁREO

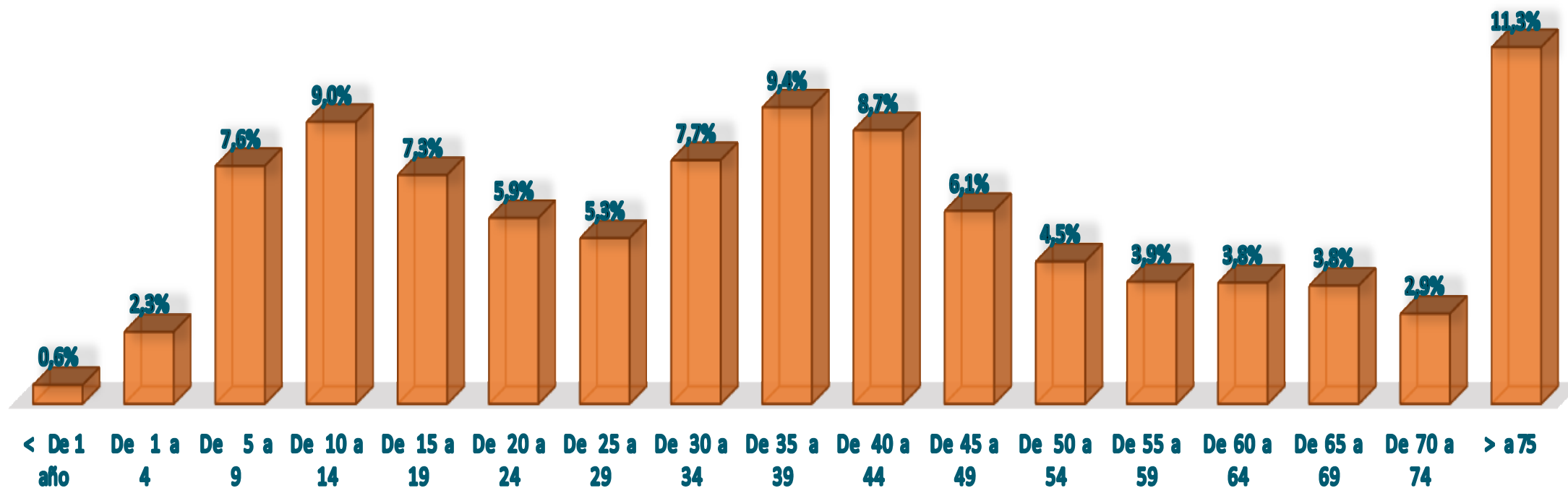

FUENTE: AFILIACIONES

POBLACIÓN ASEGURADA POR SEXO

■ HOMBRES ■ MUJERES

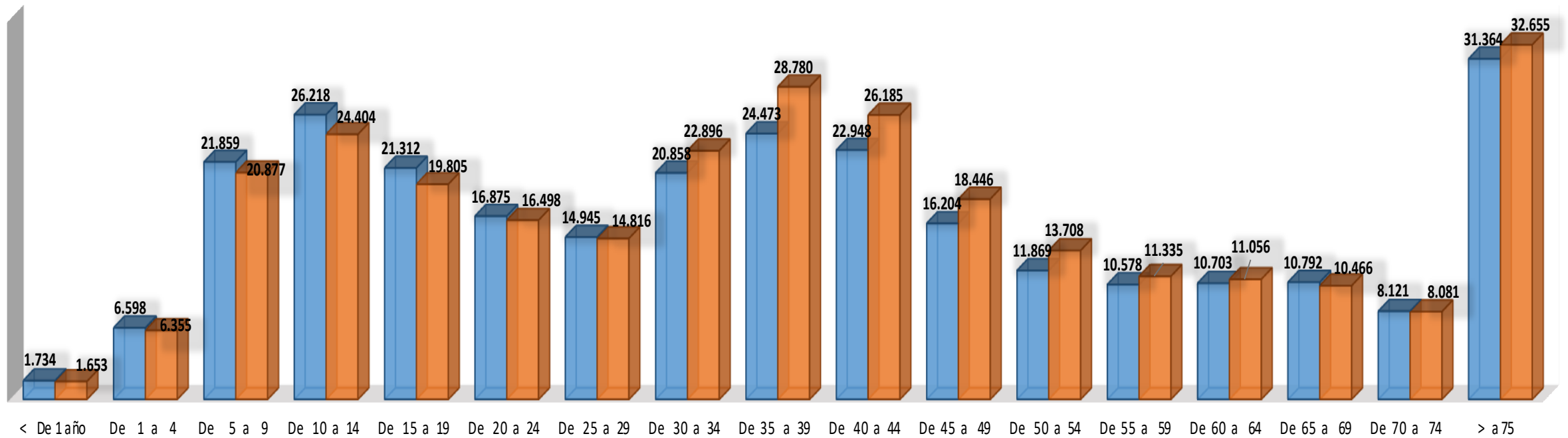

FUENTE: AFILIACIONES



ESTABLECIMIENTOS HABILITADOS Y ACREDITADOS POR LA AUTORIDAD DE SUPERVISIÓN DE LA SEGURIDAD SOCIAL DE CORTO PLAZO (ASUSS)

| CENTROS DE ATENCIÓN | ESTADO | EN PROCESO DE ACREDITACIÓN |
|----------------------------------|--------------------------------------------|----------------------------|
| CIMFA VILLA GALINDO | ACREDITADO | |
| CIMFA QUILLACOLLO | HABILITADO | EN PROCESO |
| CIS SACABA | HABILITADO | |
| CIS VILLA TUNARI | HABILITADO | |
| CIS PUNATA | HABILITADO | EN PROCESO |
| CIS AIQUILE | ACREDITADO | |
| CIMFA DEL SUR | HABILITADO | |
| CIMFA MANUEL ASCENCIO VILLARROEL | EN PROCESO DE EVALUACIÓN PARA HABILITACIÓN | |
| CIS SARCOBAMBA | | |
| CIS KAMI | | |
| CIS COBOCE | | |

FUENTE: JEFATURA MÉDICA REGIONAL



ACREDITACIÓN CIS AIQUILE





ACREDITACIÓN CIMFA VILLA GALINDO



PROYECTOS



| PROYECTOS PRIORIZADOS | | |
|-------------------------------------------------------------------------------------------|-----------------------------------------------------------------------------------------------------------------------|----------------------------------------------------------------------------------------------------------------------------------------------------------------------------------------------------------------|
| PROYECTOS PRIORIZADOS EN EL PLAN DE DESARROLLO INSTITUCIONAL DE LA CAJA NACIONAL DE SALUD | ESTADO DE SITUACIÓN | OBSERVACIONES |
| REMODELACIÓN DE CIS VILLA TUNARI | AL RESPECTO EL MISMO SE ENCUENTRA INSCRITO EN EL POA 2023, EN PROCESO DE AVANCE PARA SER EJECUTADO. | SEGUIMIENTO INTEGRAL DEL PROYECTO POR LAS UNIDADES ADMINISTRATIVAS INFRAESTRUCTURA, COORDINADOR DE CIS VILLA TUNARI. |
| POLICLÍNICO DE ESPECIALIDADES RECOLETA | AL RESPECTO EL MISMO SE ENCUENTRA INSCRITO EN POA 2023, "COMPRA DE TERRENO", EN PROCESO DE AVANCE PARA SER EJECUTADO. | SEGUIMIENTO INTEGRAL DEL PROYECTO DE LAS UNIDADES ADMINISTRATIVAS INFRAESTRUCTURA, DIRECTOR Y ADMINISTRADOR PAISE. EN FECHA 20/03/2023 SE REALIZO REUNIÓN PARA APERTURA DE EXPRESION DE INTERES. |
| POLICLÍNICO SACABA | AL RESPECTO EL MISMO SE ENCUENTRA INSCRITO EN POA 2023, "COMPRA DE TERRENO", EN PROCESO DE AVANCE PARA SER EJECUTADO. | SEGUIMIENTO INTEGRAL DEL PROYECTO DE LAS UNIDADES ADMINISTRATIVAS INFRAESTRUCTURA, COORDINADOR Y ADMINISTRADOR DE CIS SACABA. EN FECHA 20/03/2023 SE REALIZÓ REUNIÓN PARA APERTURA DE EXPRESIÓN DE INTERÉS. |



MANTENIMIENTOS

| MANTENIMIENTOS | |
|------------------------------------|-------------|
| DETALLE | COSTO TOTAL |
| Mantenimiento CIMFA Sur. | 347.984,39 |
| Mantenimiento CIS Villa Tunari. | 412.714,26 |
| Mantenimiento CIMFA Villa Galindo. | 671.219,37 |
| Mantenimiento CIS Aiquile. | 134.025,98 |



UNIDAD DE AUDITORÍA INTERNA

CANTIDAD Y TIPO DE AUDITORÍAS GESTIÓN 2023

| | CANTIDAD |
|----------------------------|----------|
| Auditorías financieras | 5 |
| Auditorías de cumplimiento | 3 |

FUENTE: UNIDAD DE AUDITORIA INTERNA

CRONOGRAMA DE EJECUCIÓN DE ACTIVIDADES 2023

| Actividades Programadas | Días | Fechas | | Meses | | | | | | | | | | | |
|-----------------------------------------------------------------------------------------------------------------------------------------------------------------------------------------------------------------------------------------|------|-----------|------------|-------|---|---|---|---|---|---|---|---|----|----|----|
| | | Inicial | Final | 1 | 2 | 3 | 4 | 5 | 6 | 7 | 8 | 9 | 10 | 11 | 12 |
| Auditoria sobre Confiabilidad de los Registros Contables y Estados Financieros correspondientes a la gestión 2022, consolidado Nacional. (*) | 280 | 3/1/2023 | 31/3/2023 | X | X | X | | | | | | | | | |
| Segundo Seguimiento al Informe IDAI-02/21 sobre la auditoria de Confiabilidad de los Registros Contables y Estados financieros de la Caja Nacional de Salud al 31/12/2020 | | | | | | | | | | | | | | | |
| Verificación del Cumplimiento del Procedimiento Específico para el Control y Conciliación de los Datos Liquidados en las Planillas Salariales y los Registros Individuales de cada servidor Público con alcance al 31/12/2022 | | | | | | | | | | | | | | | |
| Examen de confiabilidad de los registros correspondientes al primer semestre de la gestión 2023. (*) | 245 | 1/8/2023 | 29/9/2023 | | | | | | | | X | X | | | |
| Actividades previas Auditoria sobre Confiabilidad de los Registros Contables y Estados Financieros correspondientes a la gestión 2022, consolidado Nacional (Participación en actividades de cierre y verificación alertas reportadas). | 93 | 1/12/2023 | 29/12/2013 | | | | | | | | | | | | X |

FUENTE: UNIDAD DE AUDITORIA INTERNA



| AUDITORIAS DE CUMPLIMIENTO | | | | | | | | | | | | | | | |
|---------------------------------------------------------------------------------------------------------------------------------------------------------------------------------------------------------------------------|-------|----------|------------|-------|---|---|---|---|---|---|---|---|----|----|----|
| Auditoría de cumplimiento a la suscripción de contratos del personal, verificación de documentación y elaboración de planillas para el pago de sueldos y salarios, suscritos en el periodo de noviembre 2019 a junio 2021 | 53 | 2/5/2023 | 31/7/2023 | | | | | X | X | X | | | | | |
| Auditoría de cumplimiento a 171 licencias especiales a personal de diferentes unidades argumentando situaciones relacionadas con la pandemia COVID, gestión 2021 | 60 | 2/5/2023 | 31/7/2023 | | | | | X | X | X | | | | | |
| Auditoría de cumplimiento pago de bono de Irradiación al personal dependiente de la Caja Nacional de Salud, Regional Cochabamba | 70 | 2/5/2023 | 31/7/2023 | | | | | X | X | X | | | | | |
| Sub Total Actividades Programadas | 801 | | | | | | | | | | | | | | |
| Actividades No Programadas | Días | Fechas | | Meses | | | | | | | | | | | |
| | | Inicial | Final | 1 | 2 | 3 | 4 | 5 | 6 | 7 | 8 | 9 | 10 | 11 | 12 |
| Auditorias no programadas. | 261 | 3/4/2023 | 31/12/2023 | | | | X | X | X | X | X | X | X | X | X |
| Sub Total Actividades No Programadas | 261 | | | | | | | | | | | | | | |
| Total Actividades Programadas y No Programadas | 1.062 | | | | | | | | | | | | | | |

FUENTE: UNIDAD DE AUDITORIA INTERNA



GRACIAS POR SU ATENCIÓN

